

Informe de avance

VI Censo Nacional Agropecuario 2014

Diciembre



Actividades Censales

Etapa
Precensal



Etapa
Censal



Etapa
Poscensal



Recolección de los datos



2 al 30 de junio

Personal de campo: 2.200 funcionarios



- Coordinadores cantonales.
- Supervisores de sección.
- Revisores.
- Censistas.

Recepción

Julio 2014

Terminado el trabajo de campo

- Se recibe el material en los centros de acopio y posteriormente se traslada al INEC.
- Se hace una revisión cuidadosa del material censal.
- Se lleva a cabo un proceso de separación de los cuestionarios censales de otros materiales censales.



Preparación de material

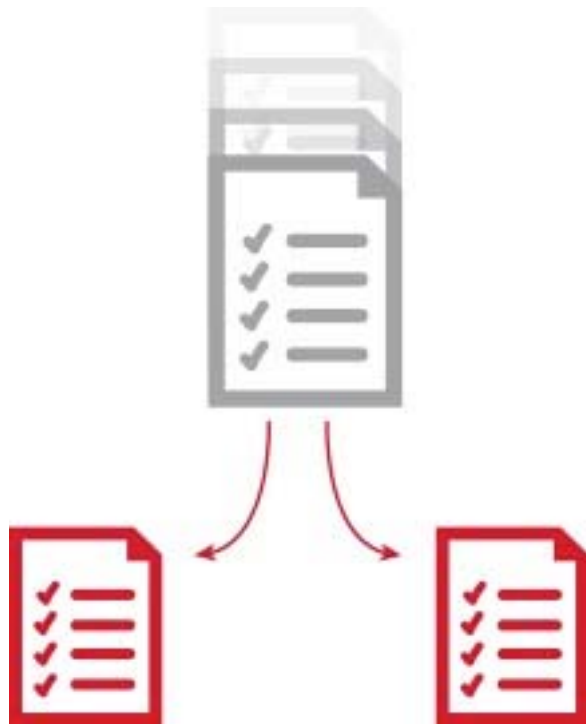

Después de separados los cuestionarios del resto del material se realiza una segunda revisión del material censal. Posteriormente se hace un nuevo conteo de los cuestionarios clasificándolos de acuerdo al resultado de la entrevista.

La revisión conduce a la separación de los cuestionarios cuyo resultado de entrevista es completo o incompleto del resto de los cuestionarios, de los mapas y hojas de control.

Rescate de pendientes

Agosto - Octubre 2014

- Como resultado del trabajo de recolección de datos se identificaron fincas en las que no se había realizado la entrevista censal, es decir, que quedaron pendientes.
- Las fincas se visitaron de nuevo o se llamó por teléfono procurando conseguir los datos censales, entre los meses de agosto y octubre. En este proceso se contó con ayuda del MAG.



Rescate de pendientes

Agosto - Octubre 2014

Producto de las reuniones se participa de:

- Congresos (Congreso de frijoleros).
- Días de campo (cultivos de papa, frijol y granos básicos).
- Subastas ganaderas.
- Ferias del agricultor.
- Actividades de capacitación - LAICA
- Todo este esfuerzo se hizo en conjunto con el MAG y el INDER.



Digitación y verificación

Agosto - Octubre 2014

La información contenida en los cuestionarios censales se debe llevar a formatos digitales y para ello se realiza:

Digitación: La información contenida en los cuestionarios que ingresó en papel fue digitada e incorporada a medios digitales, en el periodo de agosto y octubre, inclusive. Para ello se contó con 33 personas, de las cuales 23 personas digitaron el material y 10 verificaron lo digitado.

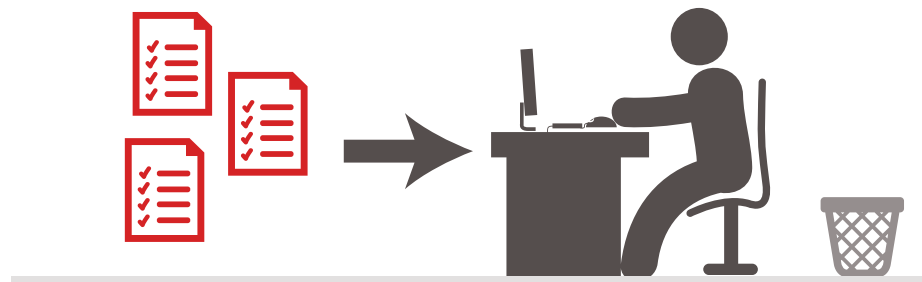

Digitación y verificación

Agosto - Octubre 2014

Verificación: Del total de Áreas de Empadronamiento (AE) se escogió una muestra y se verificó, es decir, se validó el proceso de digitación. Esta labor se llevó a cabo para el 45 por ciento de los cuestionarios



Revisión del número de cuestionarios digitados

Agosto - Octubre 2014

Se revisó si la cantidad de boletas que ingresaron físicamente coincidía con la digitada de cada AE, con el fin de garantizar que no se perdieran cuestionarios y que no hubiera números de finca repetidos.

Se realiza un proceso de identificación de posibles fincas repetidas y después se eliminaron fincas que estaban duplicadas.

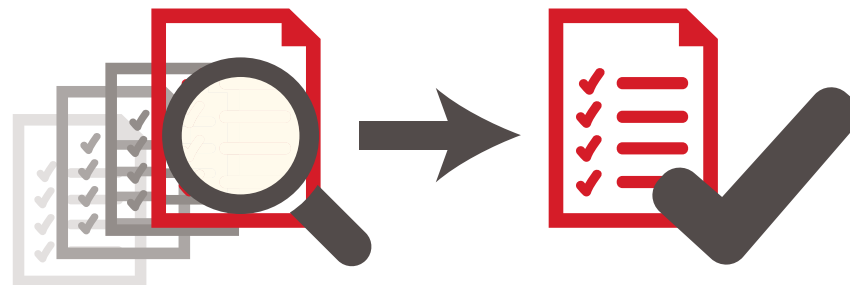

Ubicación cartográfica de fincas

Agosto - Octubre 2014

- Fincas censadas en otros lugares diferentes de la ubicación de la misma.
- Localización de coordenadas por parte de Cartografía.

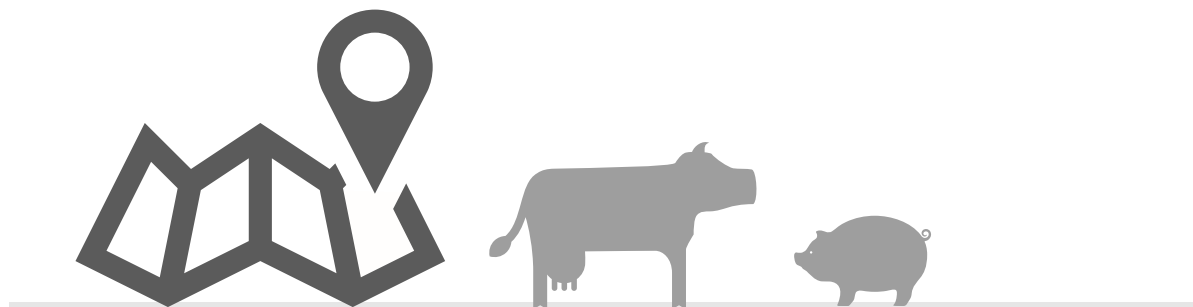

Codificación

Agosto - Octubre 2014

El cuestionario contiene variables que necesitan ser codificadas después de la captura de datos. Para ello se contó con un sistema informático que facilita el proceso. La codificación se lleva a cabo de dos maneras: automática y de forma asistida.

En este proceso se codifican variables como la ubicación geográfica de la sede de la finca, la actividad principal y los cultivos.



Consistencia

Noviembre 2014 - Febrero 2015

Por medio de sistemas informáticos se detectan posibles errores o datos no consistentes en las boletas digitadas, que se pueden solucionar de forma automática o manual según la información que presente el cuestionario censal.



Validación

Noviembre 2014 - Febrero 2015

Luego del proceso de consistencia y una vez obtenidos los resultados preliminares se realiza una evaluación mediante la comparación de los primeros resultados de datos, con relación a distintas fuentes de información, con el propósito de realizar las evaluaciones de calidad correspondientes y así concluye la solución de inconsistencias.



Obtención y divulgación de resultados

Febrero – Mayo 2015

- Elaboración y validación de tabulados.
- Preparación de publicaciones
- Definición de actividades de divulgación.
- Segundo semestre: Capacitaciones, talleres, elaboración del SIG, Atlas estadístico, marco muestral de fincas agropecuarias.

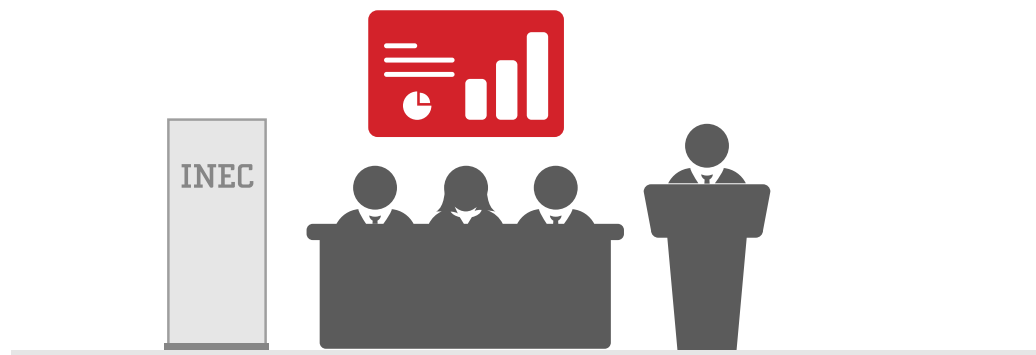

Número de Fincas

El resultado final del proceso de recolección de datos nos lleva a:

Fincas identificadas

100 247



Fincas censadas

93 007

Resultados Preliminares

VI CENSO NACIONAL AGROPECUARIO 2014 | INEC

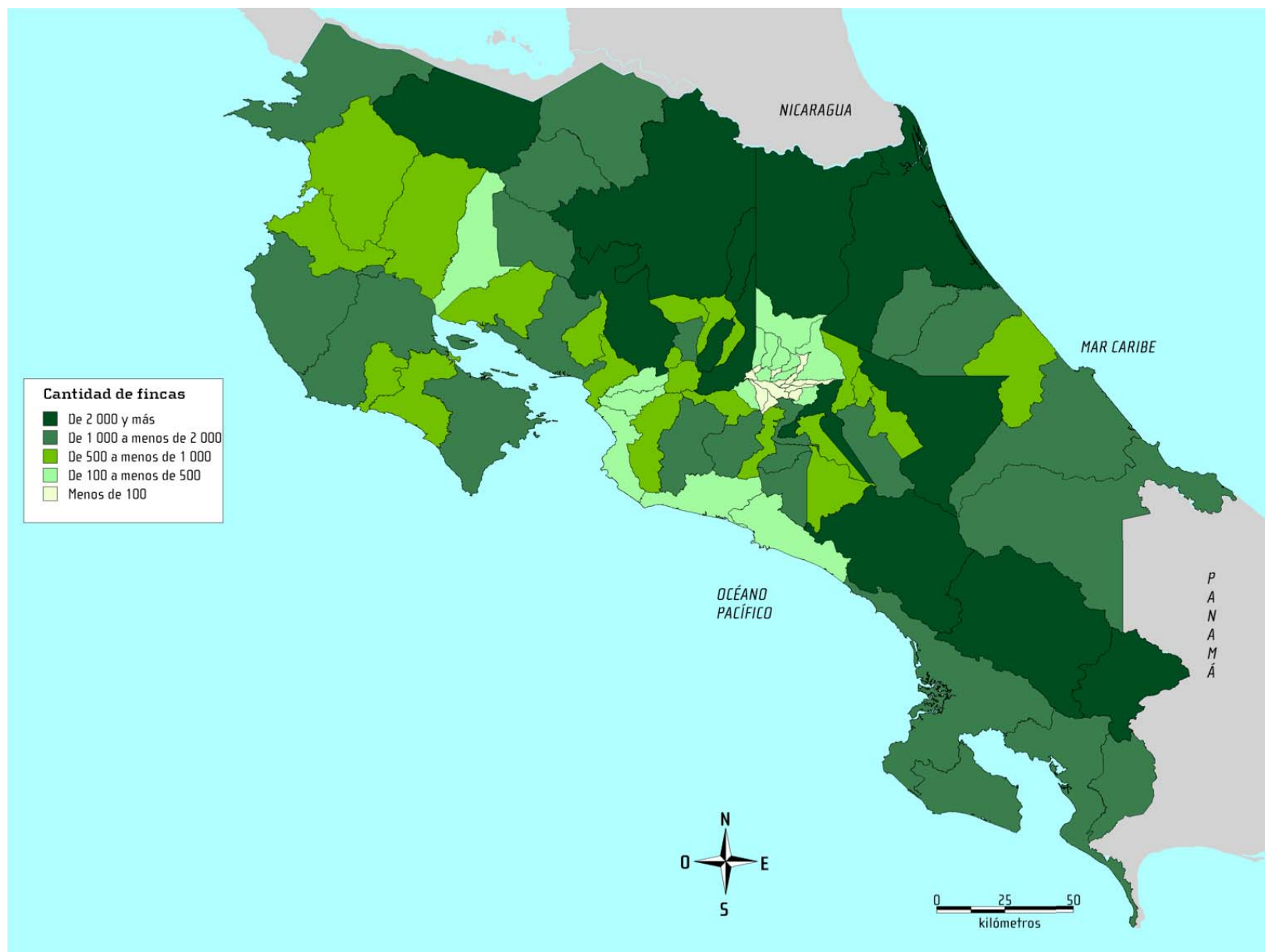

Resultados Preliminares

VI CENSO NACIONAL AGROPECUARIO 2014 | INEC

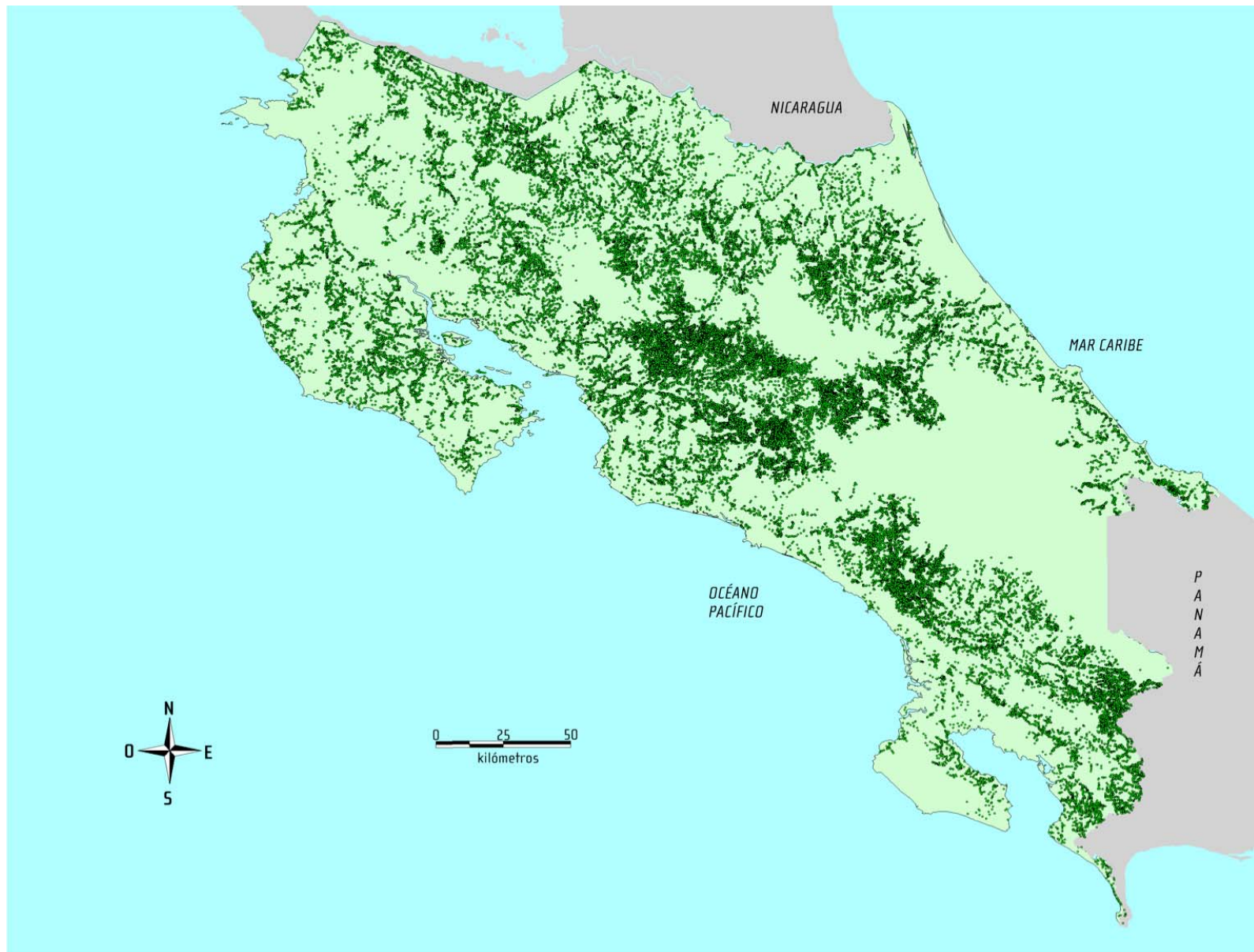

Resultados Preliminares

VI CENSO NACIONAL AGROPECUARIO 2014 | INEC

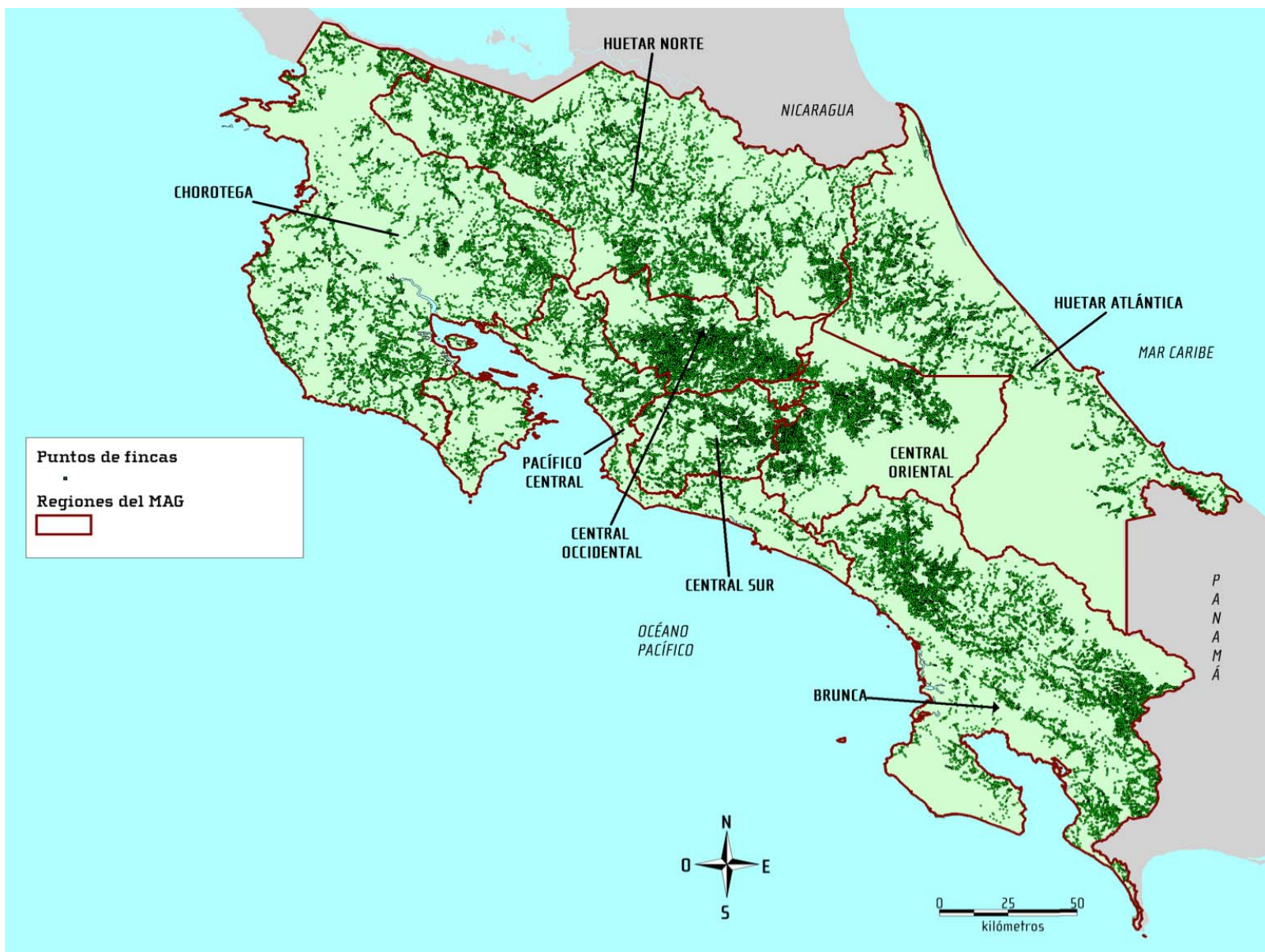

Resultados Preliminares

VI CENSO NACIONAL AGROPECUARIO 2014 INEC

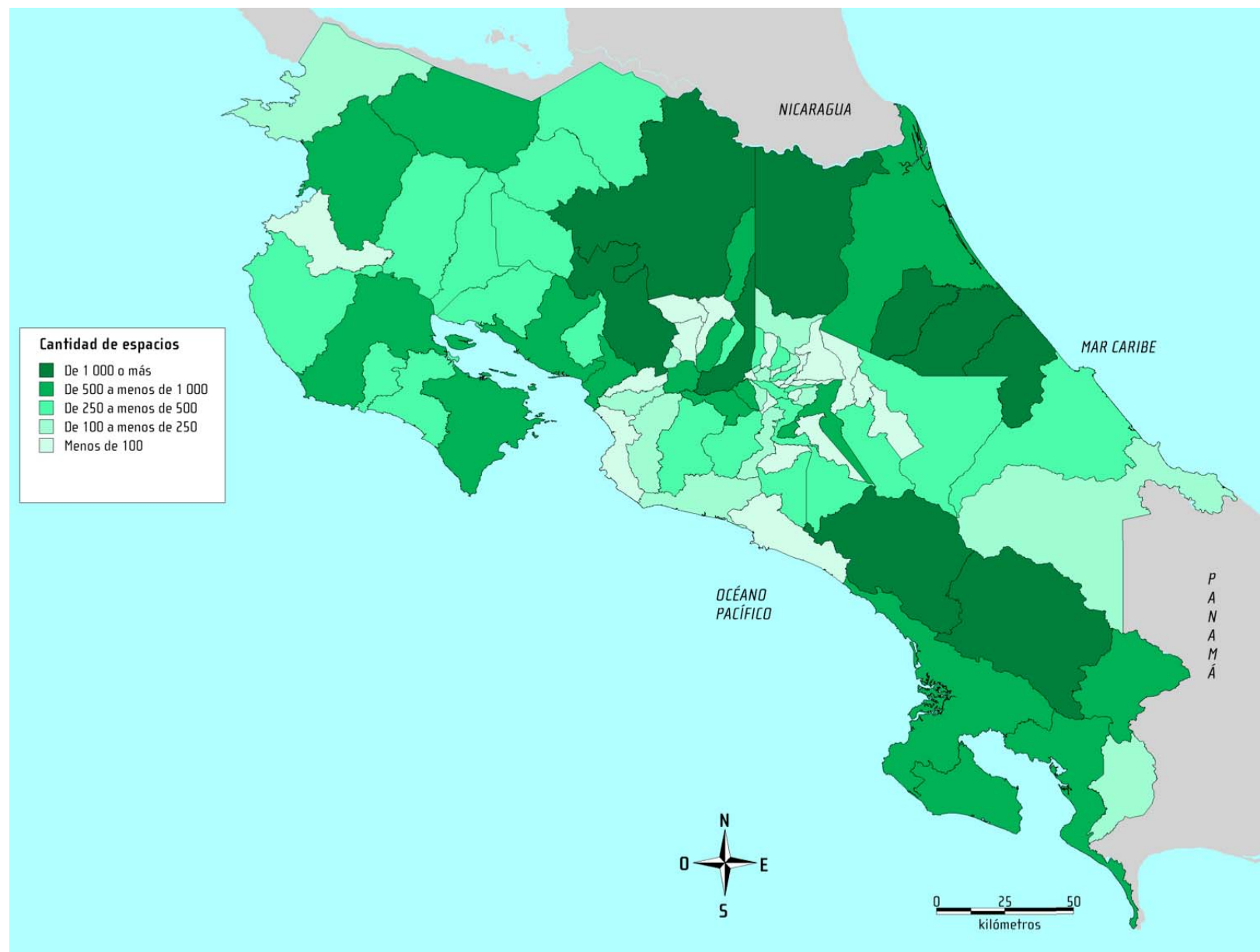

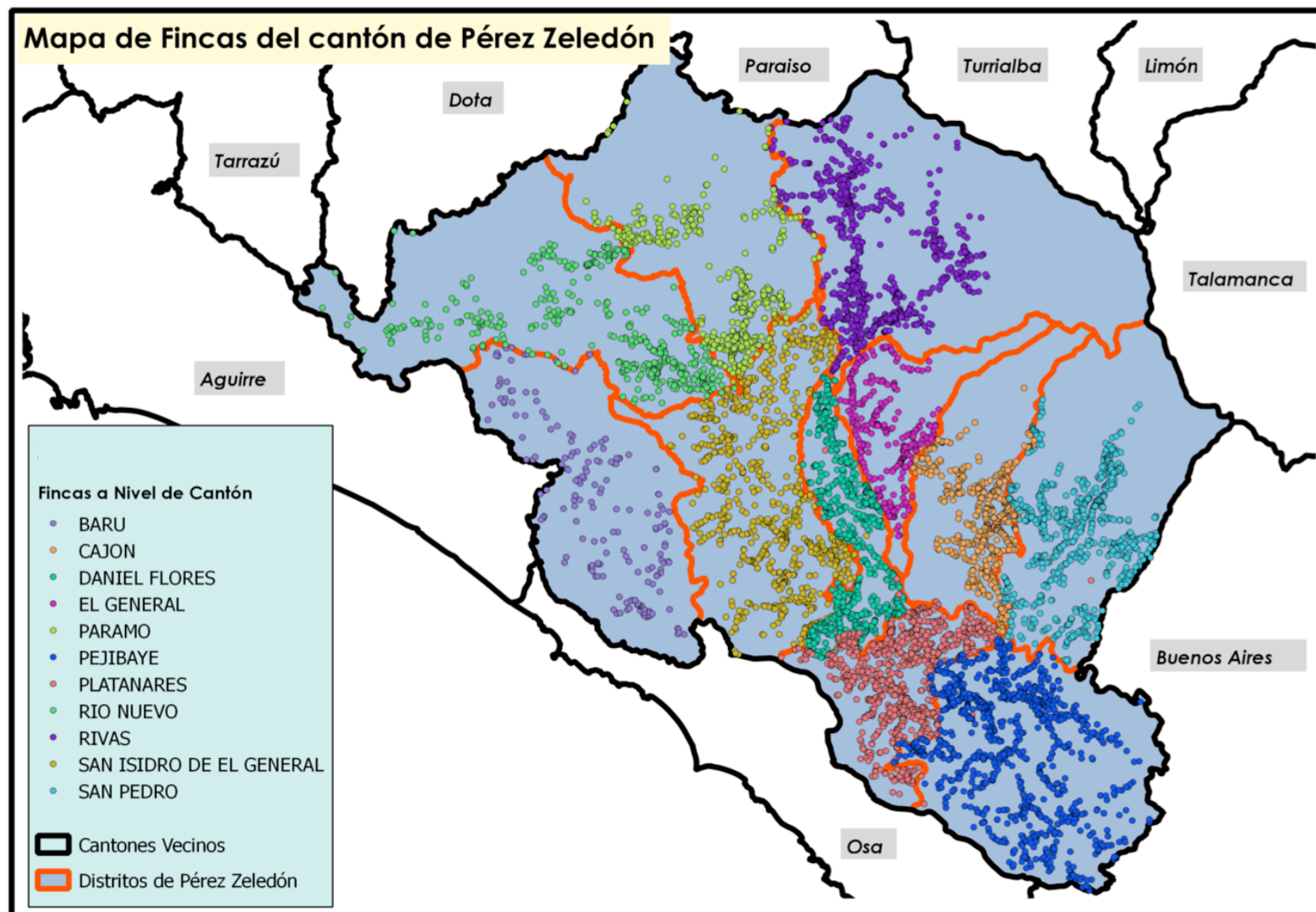

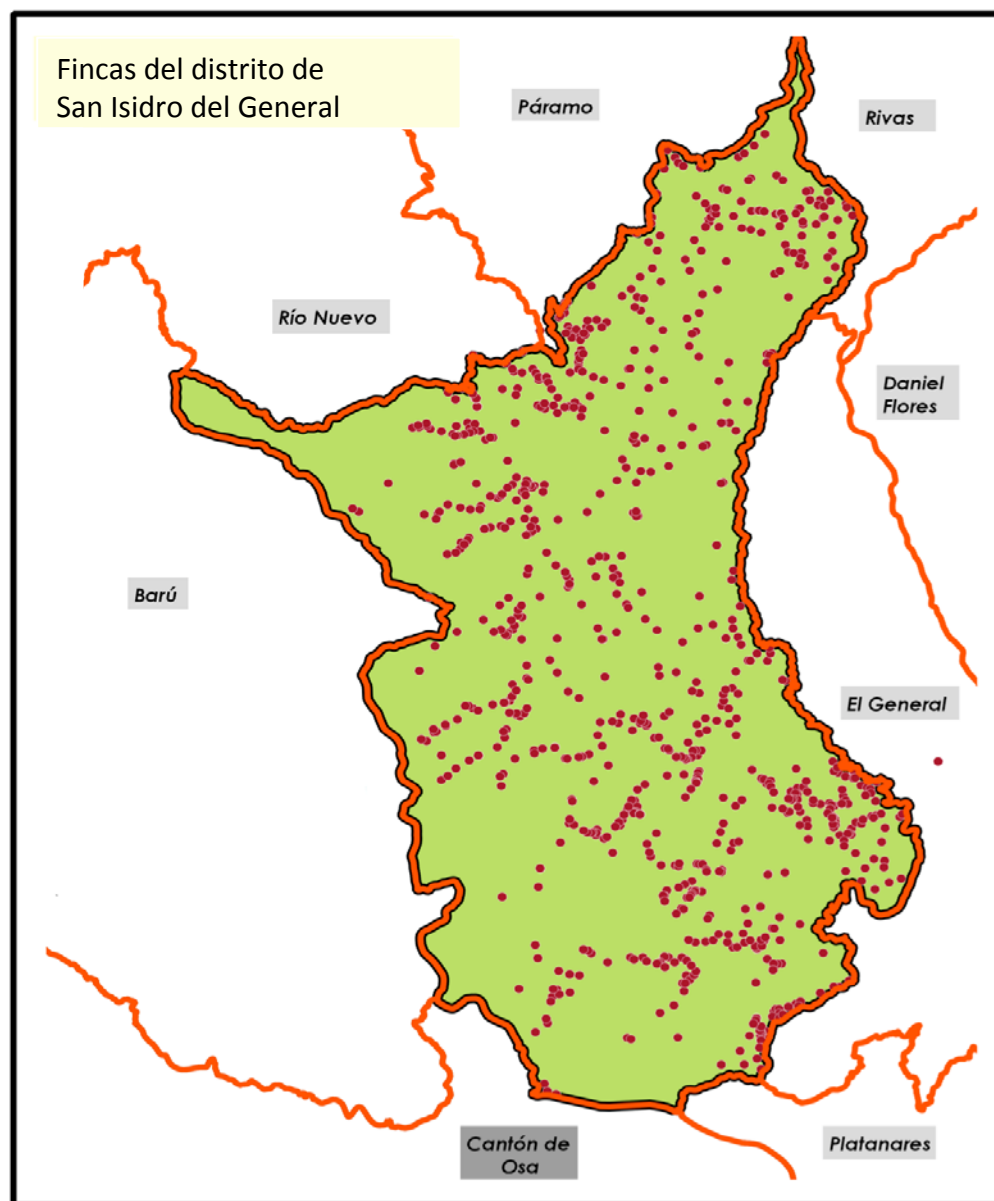

**Mapa de Fincas del AE
11901-006**



GRÁFICO 1
Costa Rica: Cantidad de fincas por año censal
1950-2014
(datos preliminares)



GRÁFICO 2
Costa Rica: Distribución porcentual de fincas por provincia
2014
(datos preliminares)

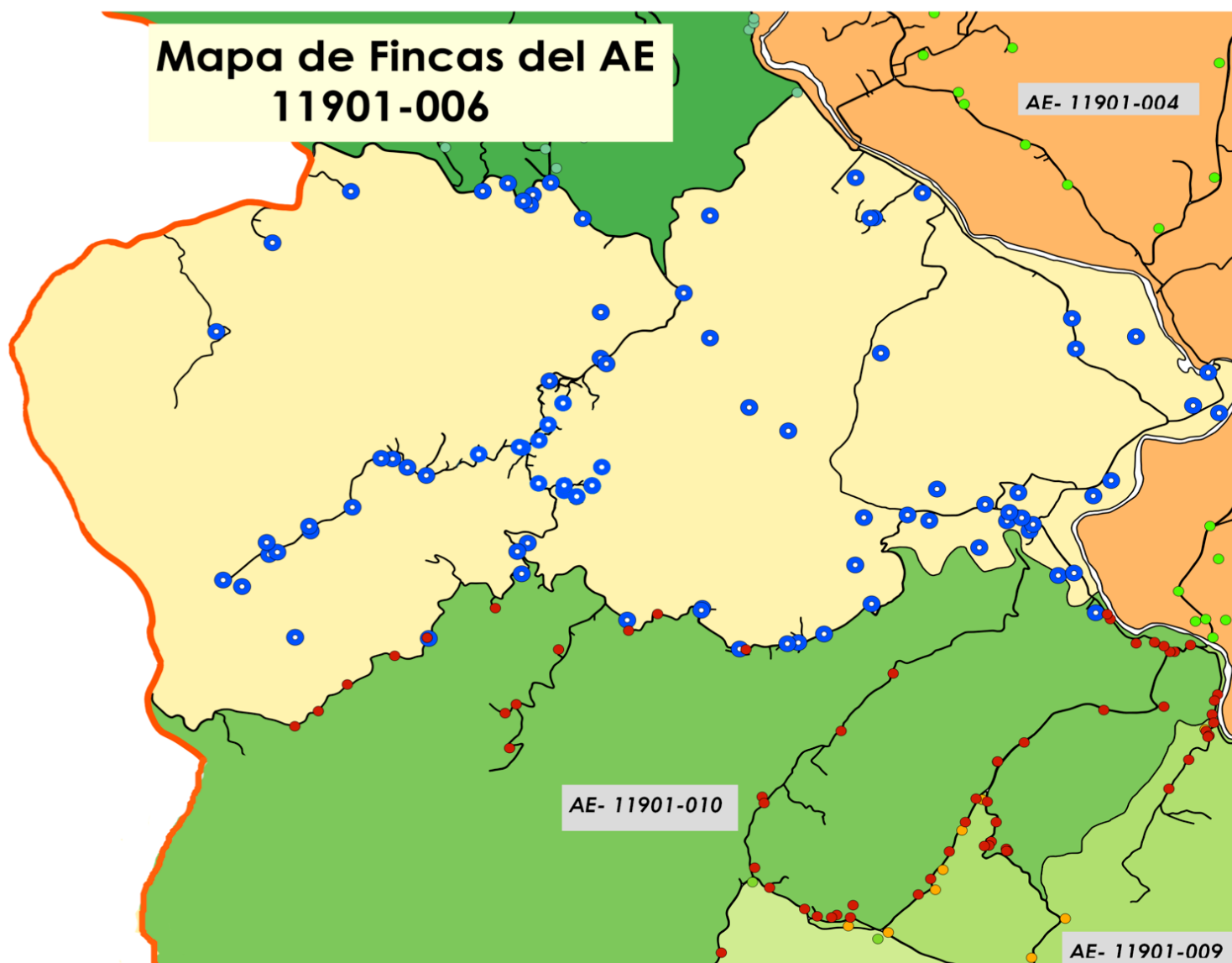

GRÁFICO 3
Costa Rica: Cantidad de espacios con producción agropecuaria
que no son fincas por provincia
2014
(datos preliminares)

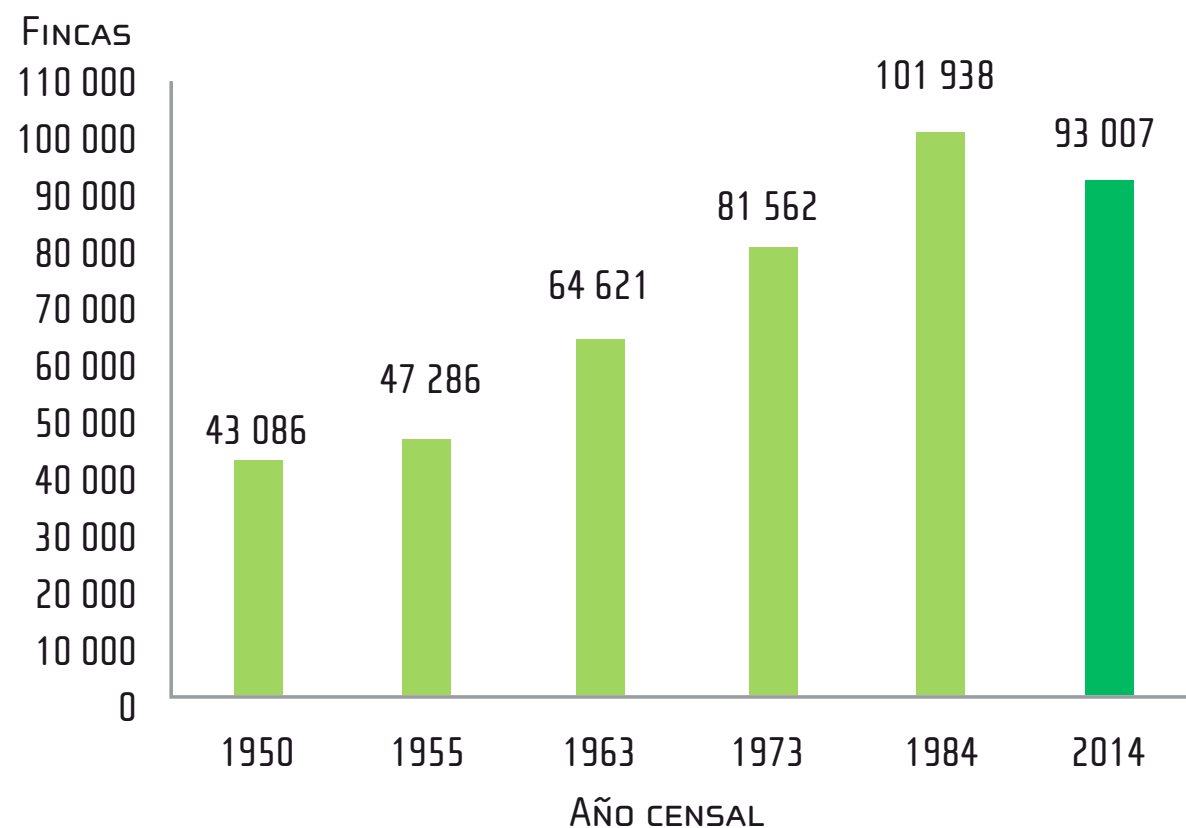

censo agropecuario 2014

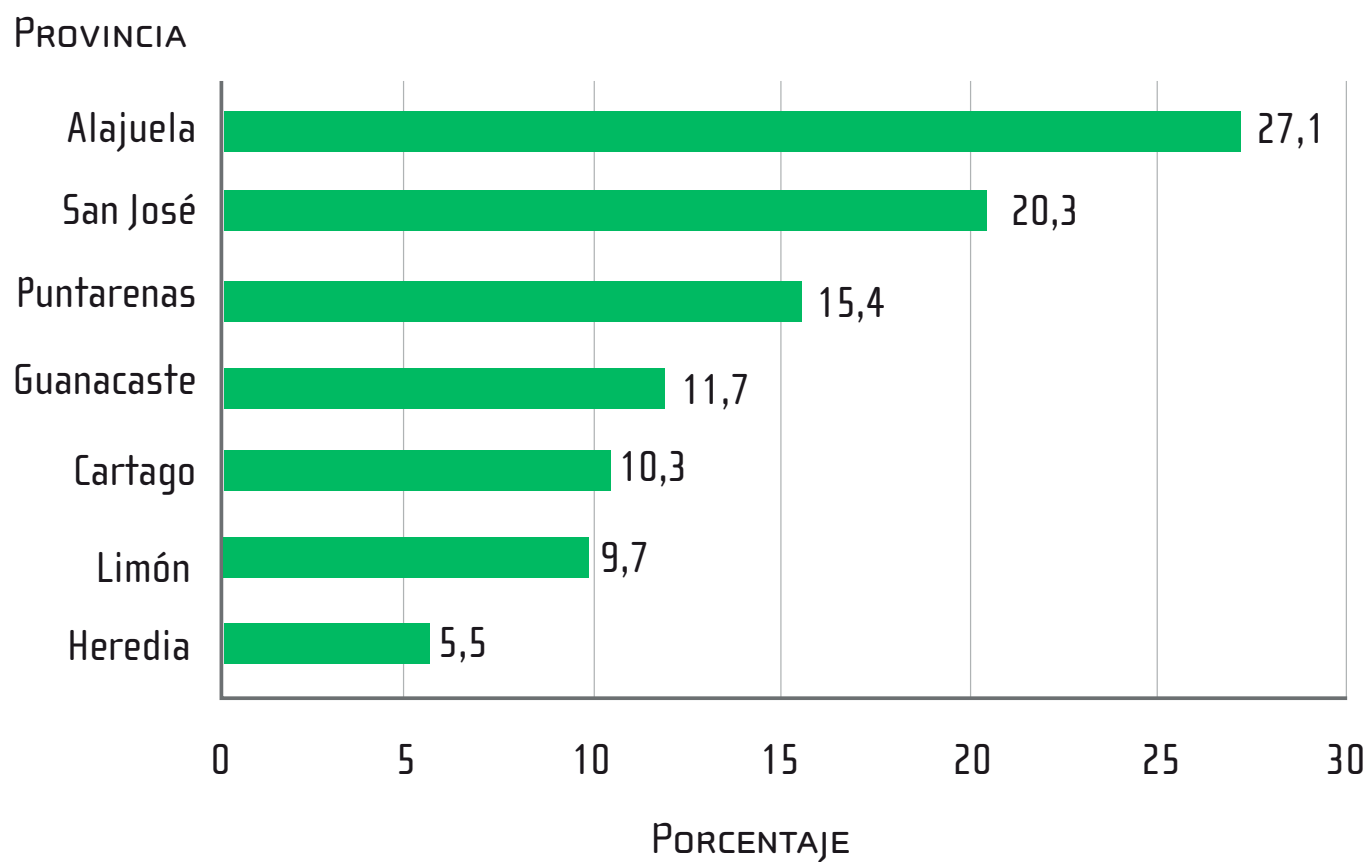
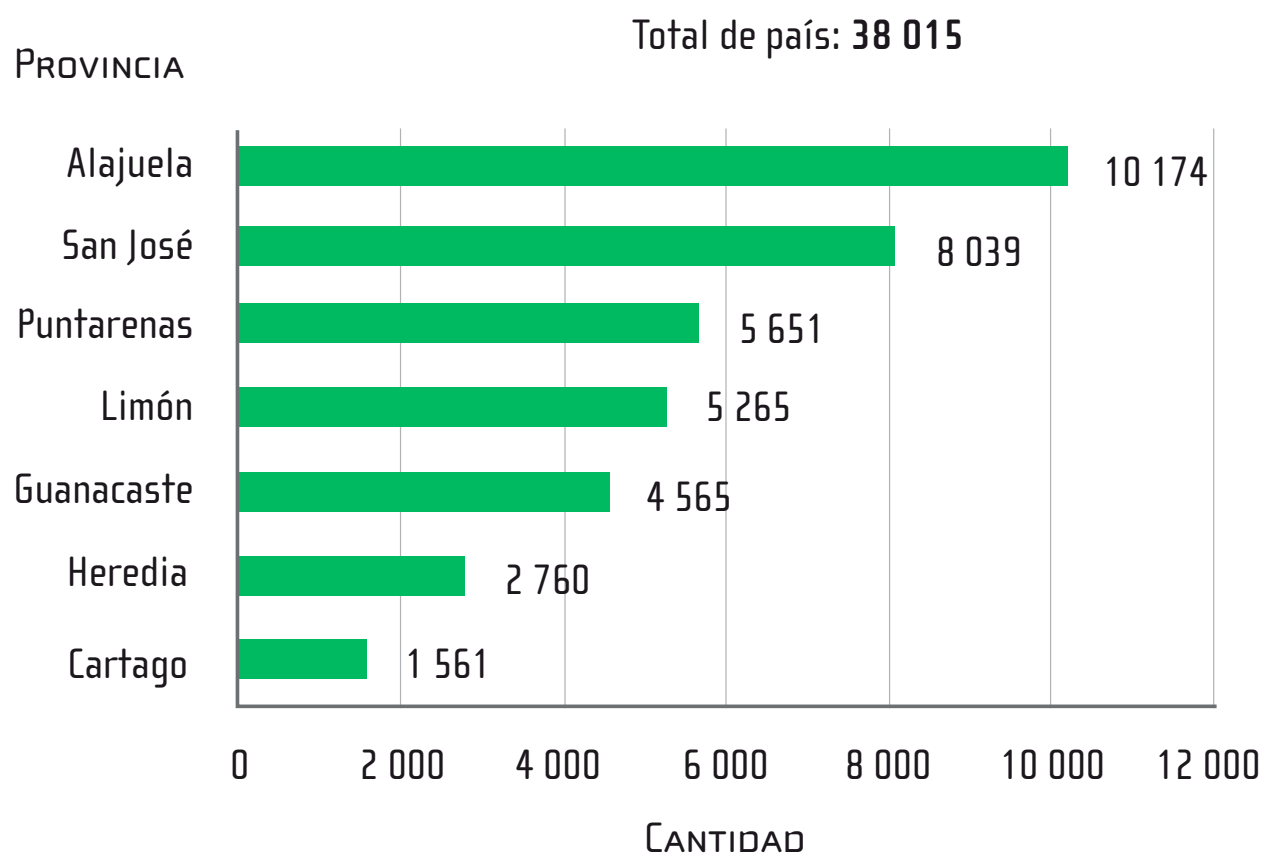

www.inec.go.cr



INEC Costa Rica



inec.go.cr



@INECCR



INEC Costa Rica

Tel: 2253-1875
cenagro2014@inec.go.cr