

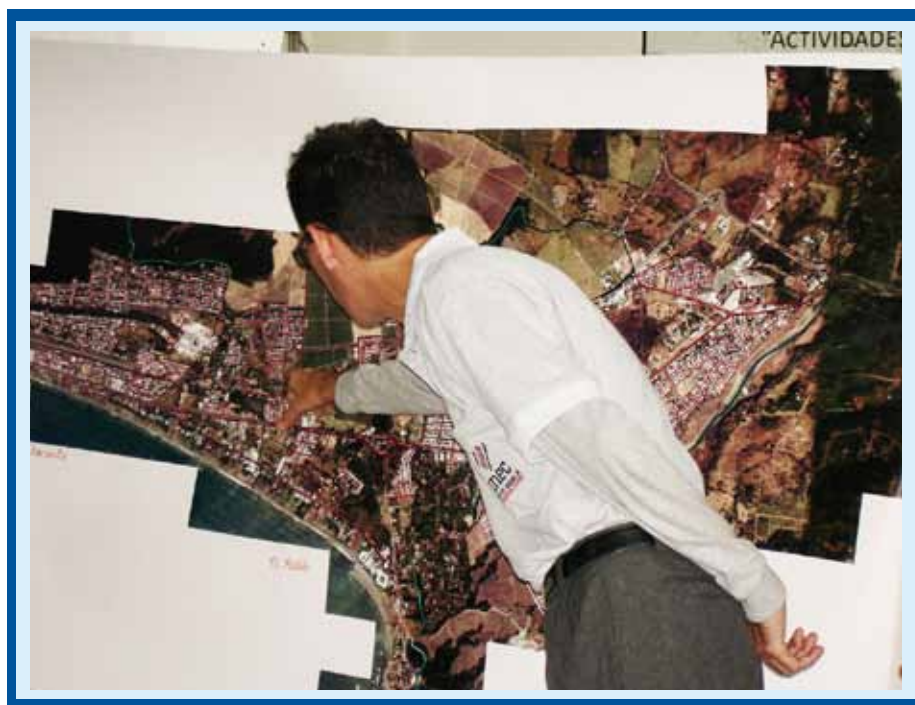

Mapas Temáticos



Cartografía censal

MAPA 3

Costa Rica: Distribución porcentual de la población ocupada de 15 años y más por sector de actividad económica, según provincia

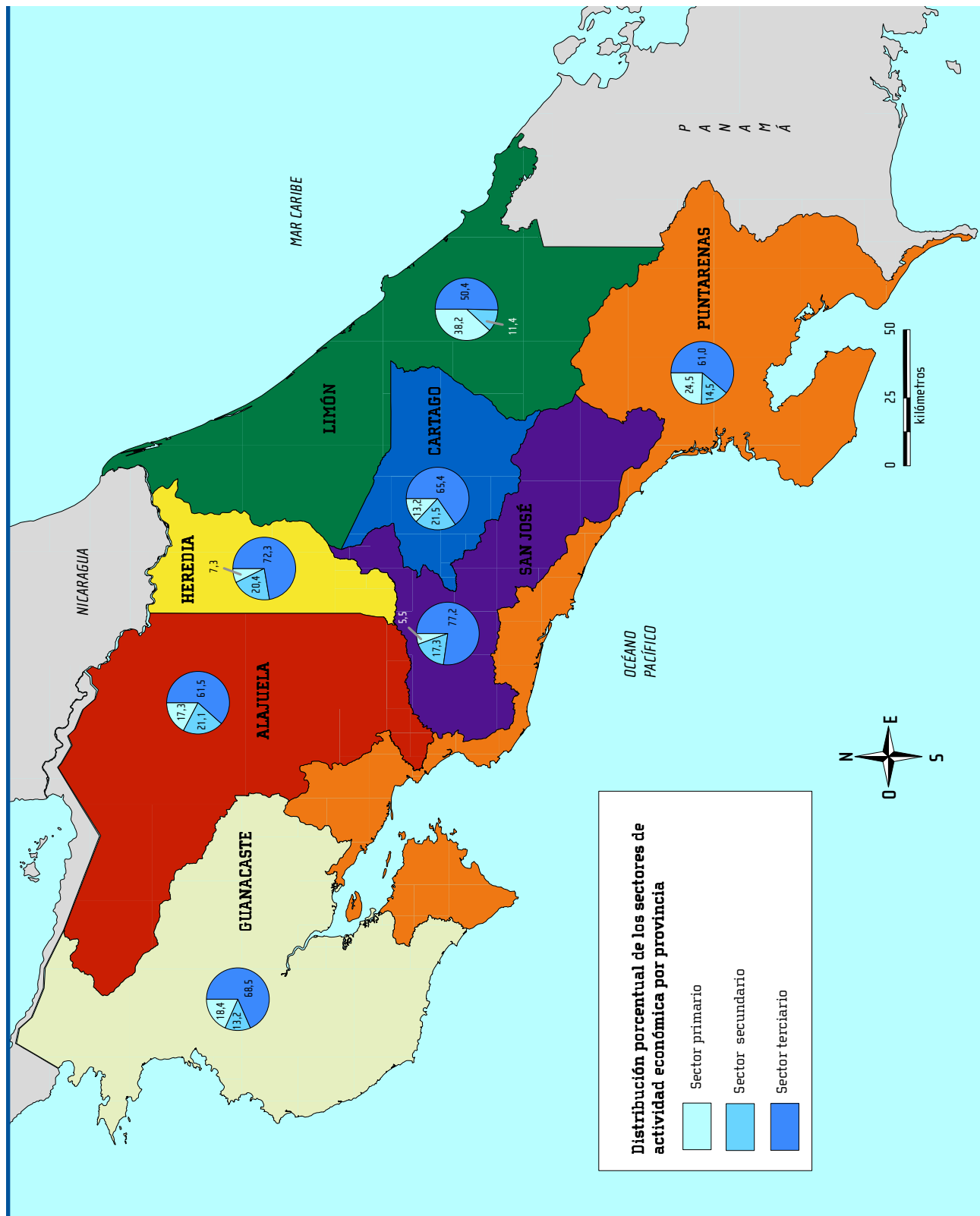

MAPA 4

Costa Rica: Intensidad de la tasa de ocupación de la población de 15 años y más por distrito

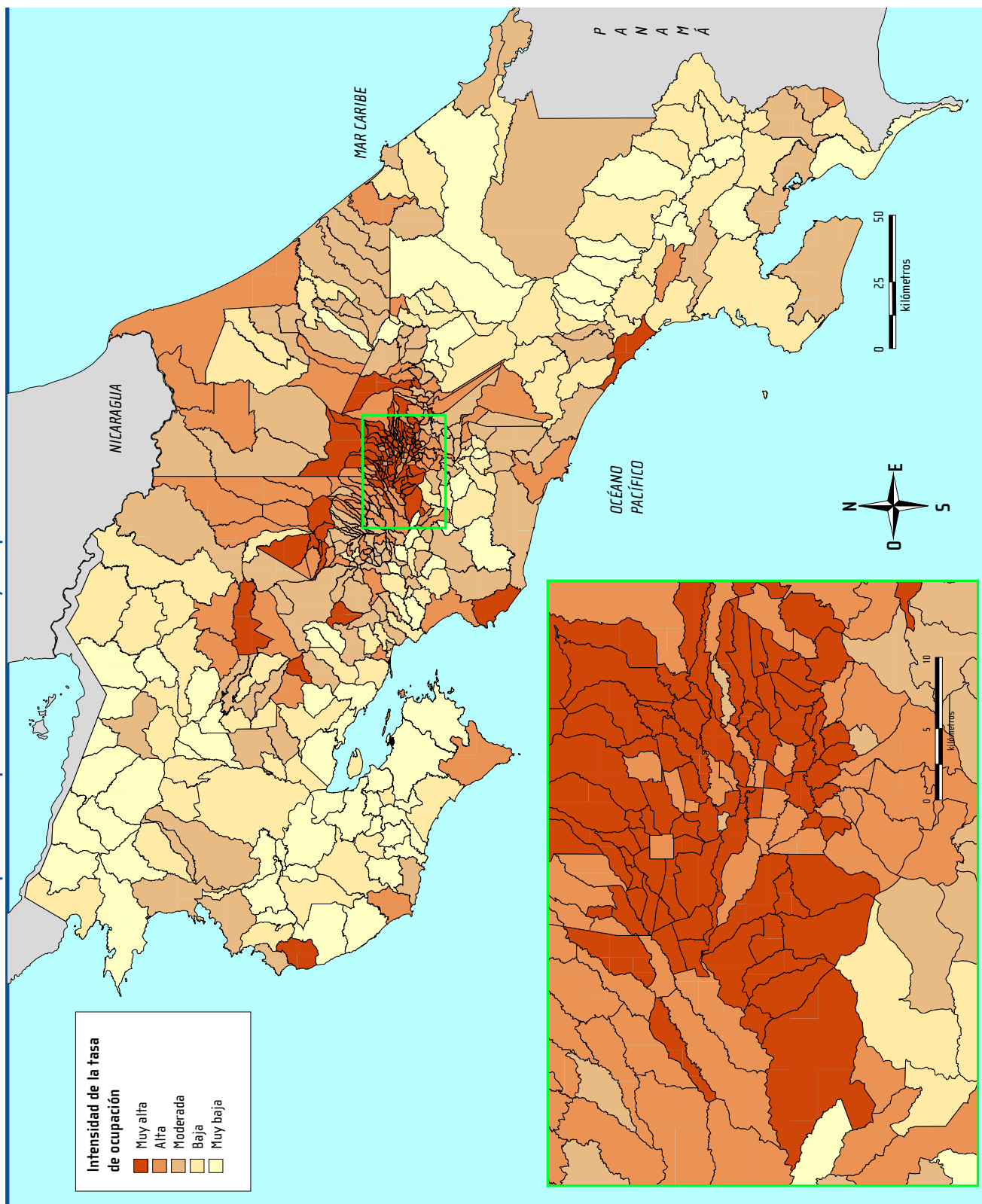

MAPA 5
Costa Rica: Relación de dependencia económica por cantón

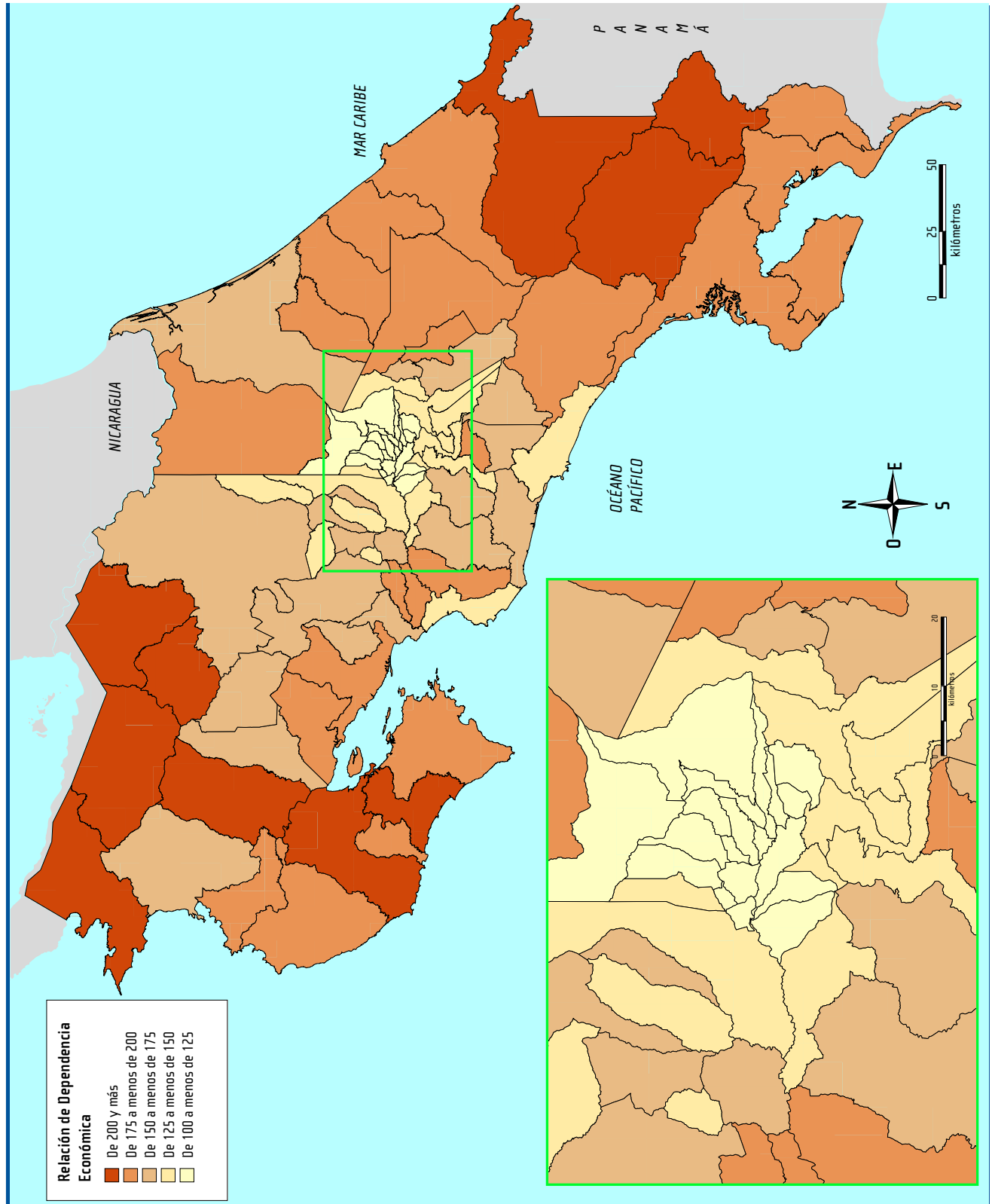

MAPA 6

Costa Rica: Porcentaje de población ocupada de 15 años y más que trabaja como cuenta propia

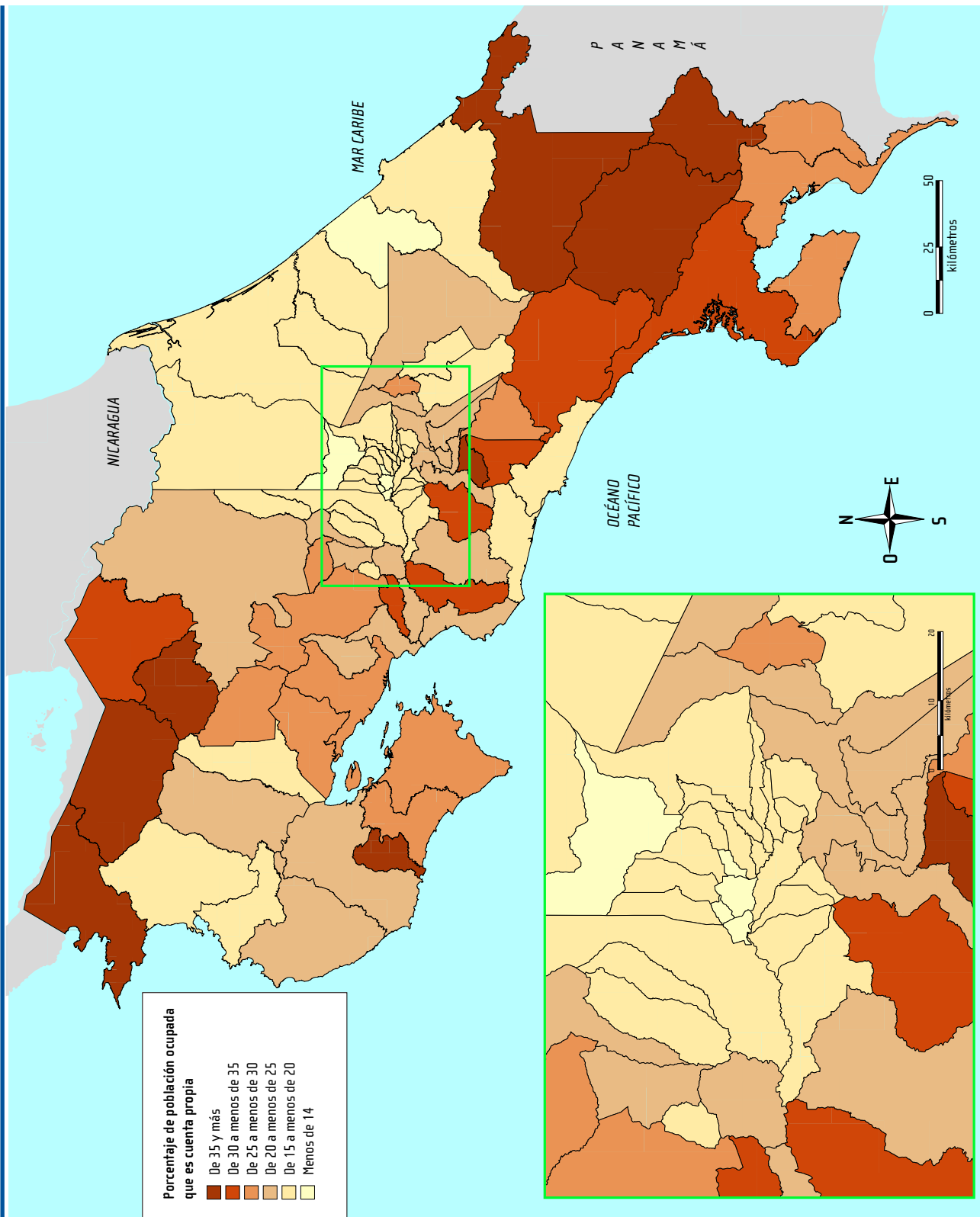

MAPA 7

Costa Rica: Población ocupada de 15 años y más que sale del cantón de residencia a trabajar a otro cantón

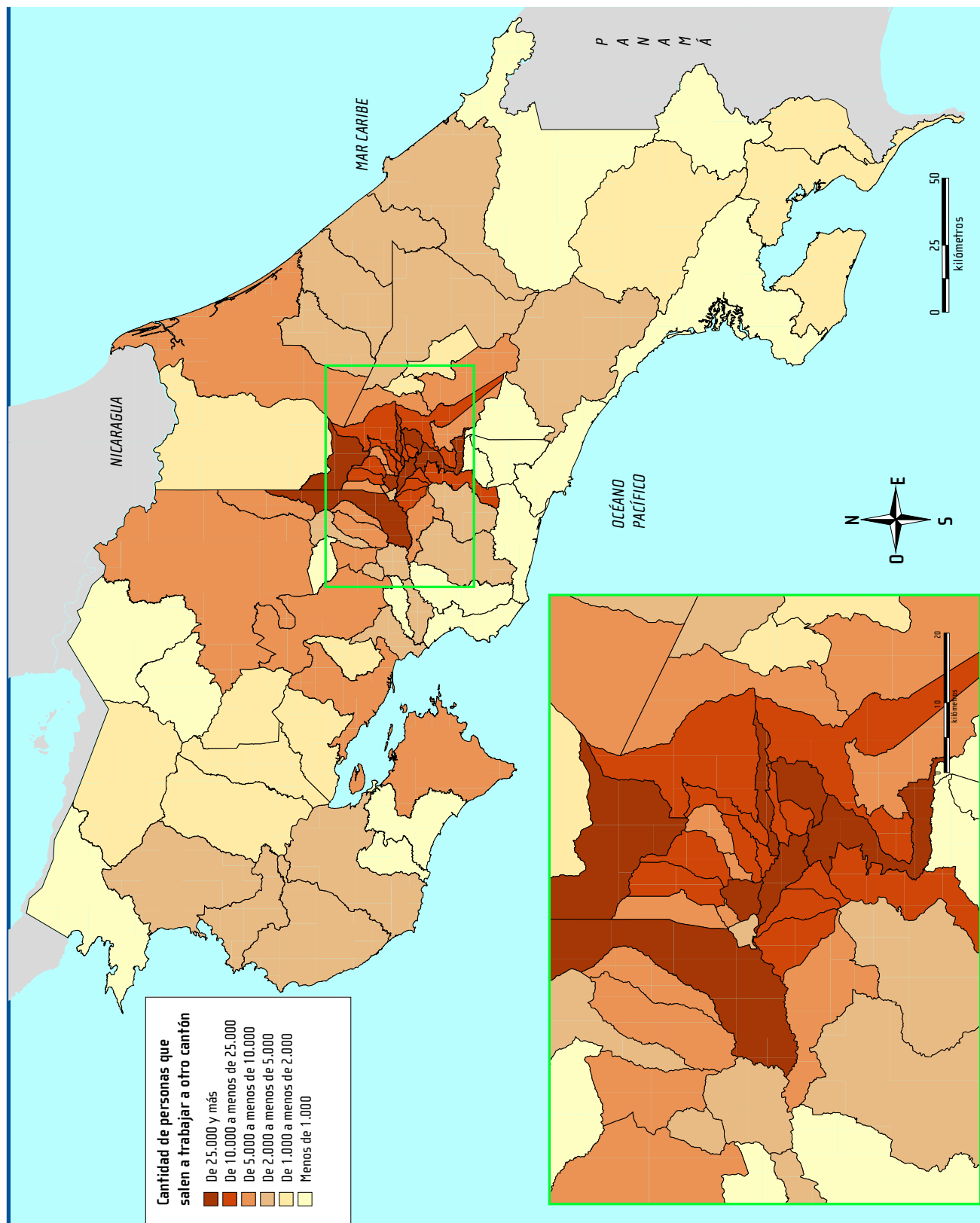

MAPA 8

Costa Rica: Porcentaje de población ocupada de 15 años y más que sale del cantón de residencia a trabajar a otro cantón

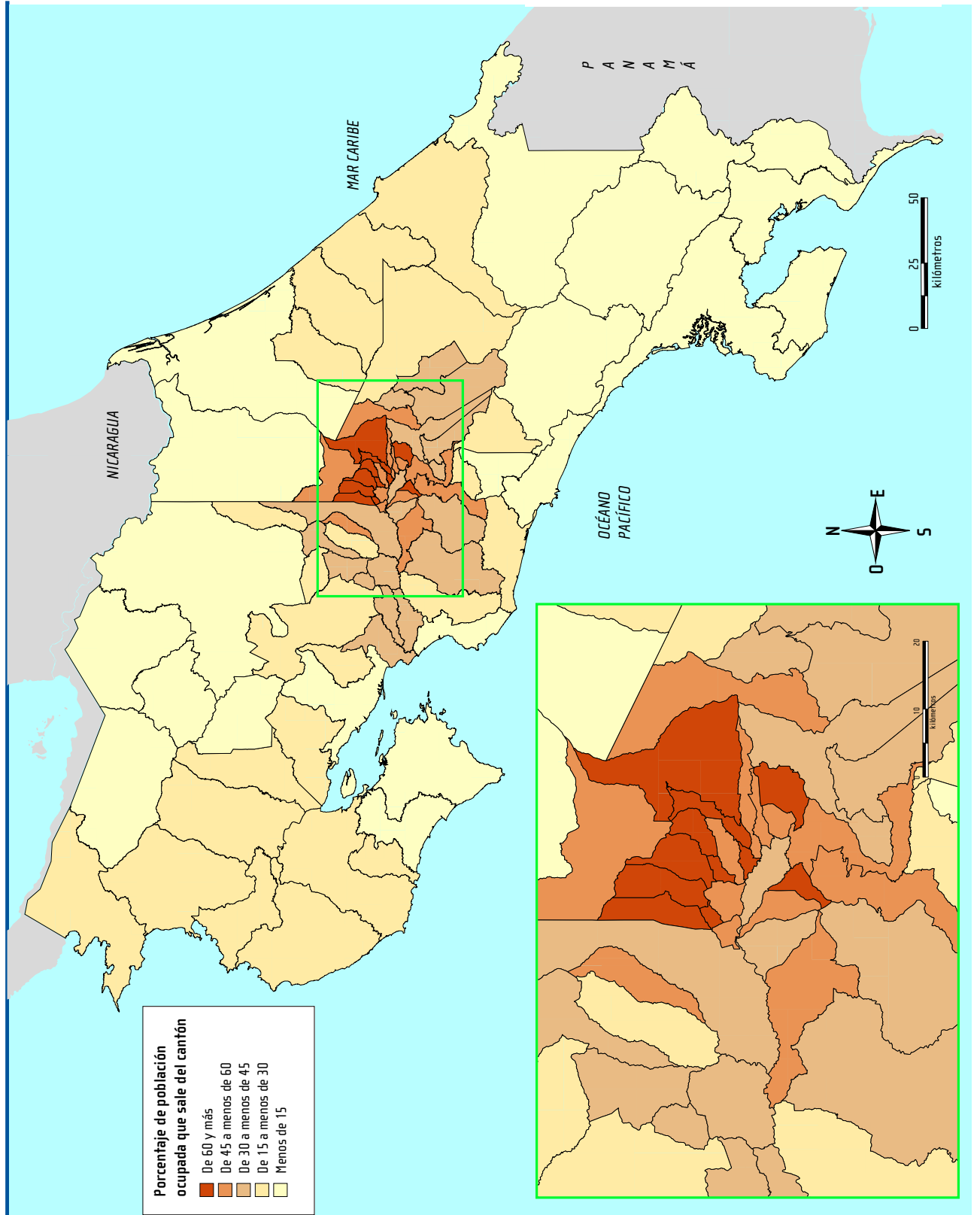

MAPA 9

Costa Rica: Población ocupada de 15 años y más que llega a trabajar a determinado cantón proveniente de otro cantón

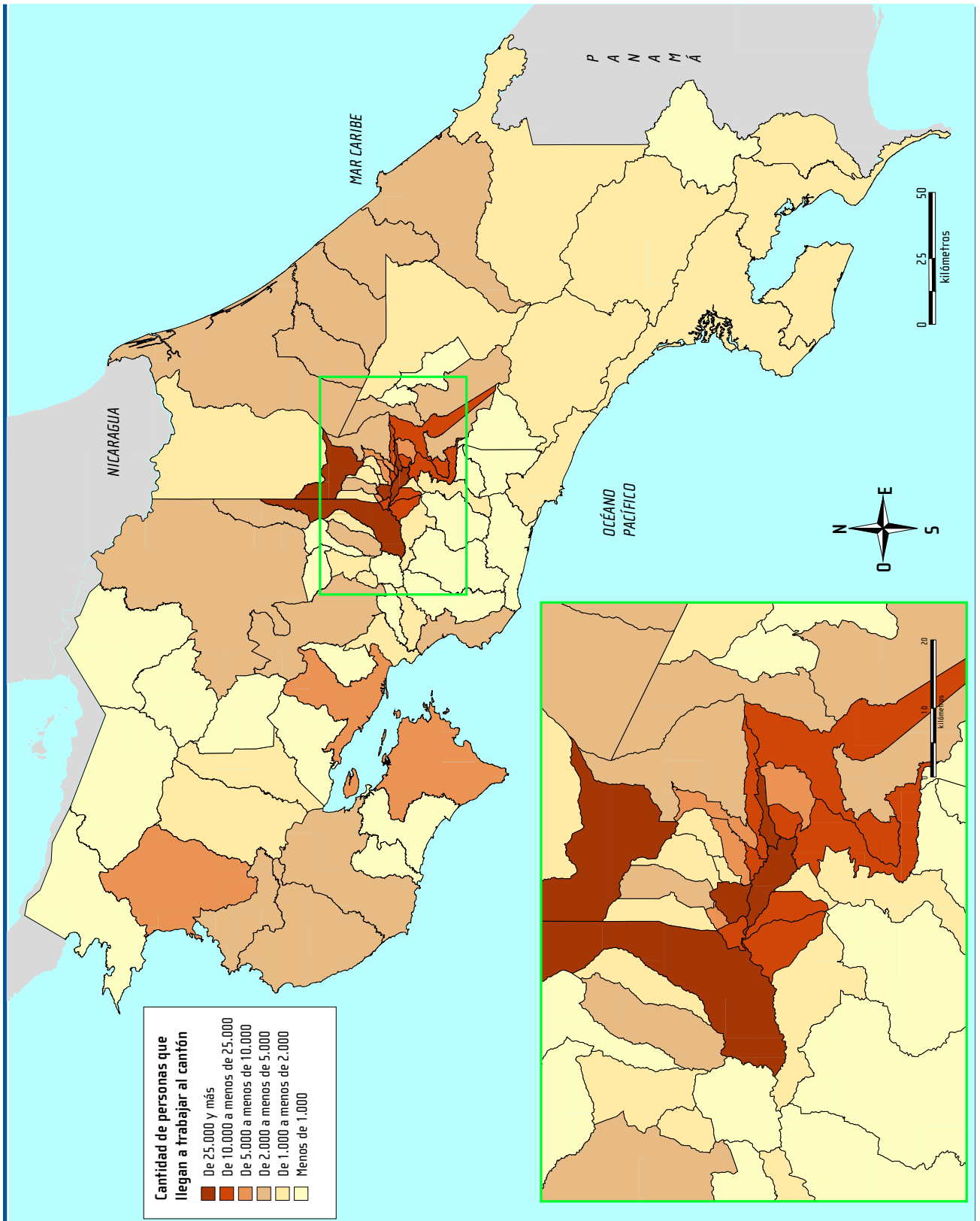

MAPA 10

Costa Rica: Población ocupada de 15 años y más que llega a trabajar al cantón de San José

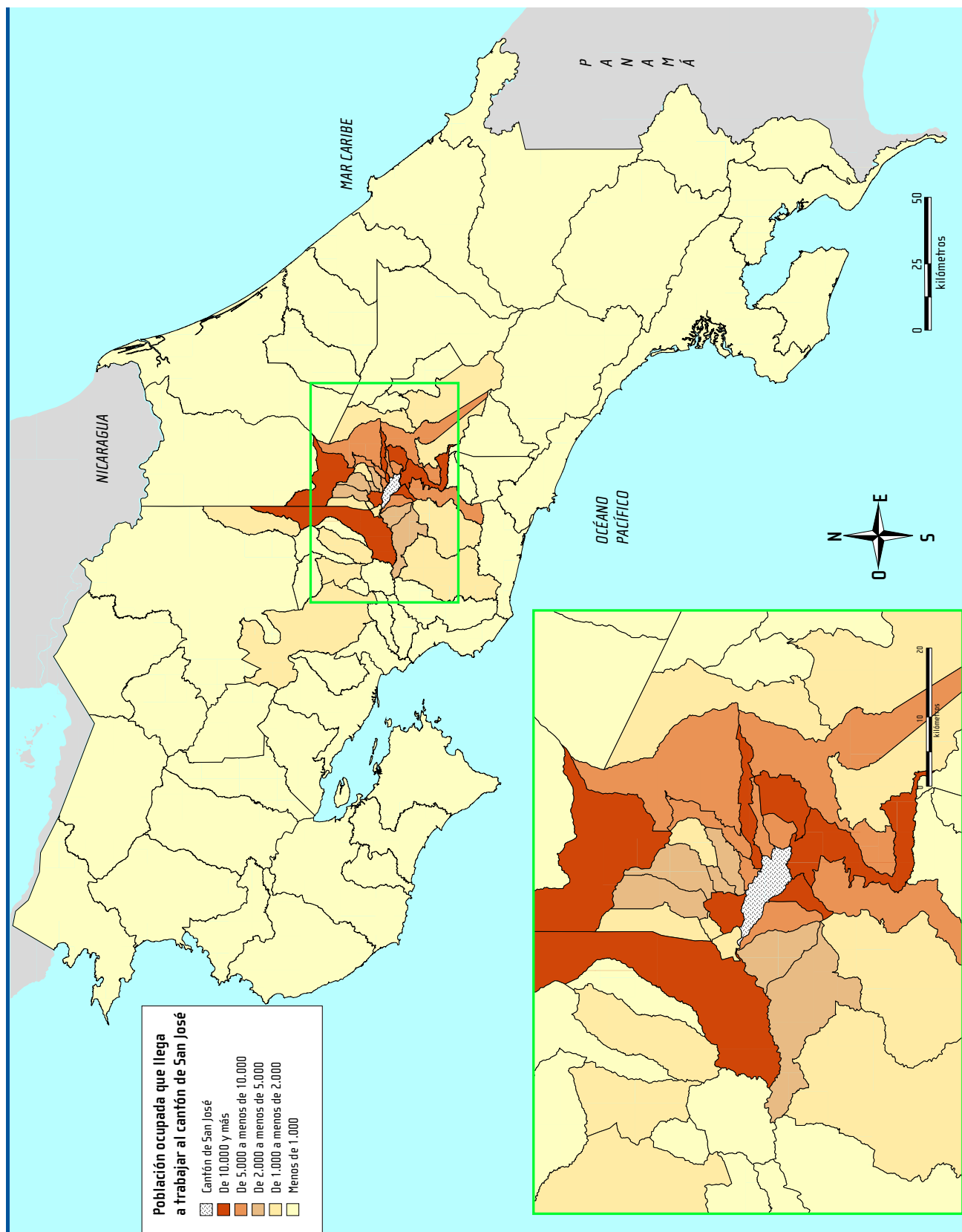



Anexos



Entrevista censal

Anexo 1: Boleta Censal



inec
INSTITUTO NACIONAL DE
ESTADÍSTICA Y CENSOS

REPÚBLICA DE COSTA RICA
X CENSO NACIONAL DE POBLACIÓN Y
VI DE VIVIENDA



censo 2011

BLOQUE I: LOCALIZACIÓN

| | | | | | |
|---|--|----------------------------------|-------------------------------|---|---|
| Área de Empadronamiento <input type="text"/> | Unidad Geoestadística Mínima <input type="text"/> | Vivienda <input type="text"/> | Hogar <input type="text"/> | Si esta Boleta es CONTINUACIÓN del mismo HOGAR , marque aquí: <input type="radio"/> | Esta marca sólo aplica a partir de la segunda Boleta en hogares de más de 6 personas. |
| Dirección <input style="width: 100%;" type="text"/> | | | | | |
| Distrito <input style="width: 100%;" type="text"/> | | | | | |

INSTRUCCIONES DE LLENADO

| | | |
|--|---|--|
| A B C D E F G H I J K L M N O P Q R S T U V W X Y Z 0 1 2 3 4 5 6 7 8 9 | CORRECTO Marque así <input type="radio"/> | INCORRECTO No marque así <input type="radio"/> |
|--|---|--|

BLOQUE II: CARACTERÍSTICAS DE LA VIVIENDA

1. Observe, indague y marque el tipo de vivienda:

INDIVIDUAL

Casa independiente 1

Casa independiente en condominio 2

Edificio de apartamentos 3

Edificio de apartamentos en condominio 4

Vivienda tradicional indígena (palenque o rancho) 5

Cuarto en cuartería 6

Tugurio 7

Otro (local, casa móvil, barco, camión) 8

COLECTIVA

Bache o barraca para trabajadores(as) 9

Albergue infantil 10

Hogar de personas adultas mayores 11

Cárcel 12

Otra (pensión, convento) 13

PERSONA SIN VIVIENDA 14

4. ¿Las paredes exteriores son principalmente de...

... block o ladrillo? 1

... zócalo? (cemento con madera o con fibrolit) 2

... madera? 3

... prefabricado o baldosas? 4

... Fibrolit, Ricalit? (lámina de fibrocemento) 5

... fibras naturales? (bambú, caña, chonta) 6

... material de desecho? 7

Otro (zinc, adobe) 8

2. Indague y marque si la vivienda está ocupada o desocupada

OCUPADA

Con residentes habituales presentes 1

Con residentes habituales ausentes 2

DESOCUPADA

Para alquilar o vender 3

En construcción o reparación 4

Temporal para vacacionar 5

Temporal para trabajadores o estudiantes 6

Otra 7

5. ¿El techo es principalmente de...

... zinc? 1

... Fibrolit, Ricalit o asbesto? (fibrocemento) 2

... material natural? (palma, paja, suite u otros) 3

... material de desecho? 4

Otro (teja de arcilla, etc.) 5

3. ¿Esta vivienda...

... es propia totalmente pagada? 1

... es propia pagando a plazos? 2

... es alquilada? 3

... es prestada por motivo de trabajo? 4

... es prestada por otro motivo? (no paga) 5

... está en precario? 6

Otro 7

6. ¿Tiene la vivienda cielo raso?

Sí ... 1 No ... 2

7. ¿El piso es principalmente de...

... cerámica, mosaico, terrazo? 1

... cemento? (ocre, lujado o no) 2

... madera? 3

... material natural? (chonta o rollizo) 4

Otro material 5

Piso de tierra 6

8. ¿El estado de...

| | Malo? | Regular? | Bueno? |
|-------------------------------------|-------|----------|--------|
| ... las paredes exteriores es. | 1 | 2 | 3 |
| ... el techo es 1 | 1 | 2 | 3 |
| ... el piso es. 1 | 1 | 2 | 3 |

9. ¿Cuántos cuartos sólo para dormir tiene esta vivienda?

0 1 2 3 4 5 6 7 8 9 10 ó más

10. Incluyendo los cuartos ¿cuántos aposentos en total tiene esta vivienda? [sin contar baños o cuarto de pilas]

1 2 3 4 5 6 7 8 9 10 ó más

A

1

Continuación...

BLOQUE II: CARACTERÍSTICAS DE LA VIVIENDA

11. ¿El agua de la vivienda proviene de...

- ... un acueducto rural o comunal? (ASADAS o CAAR). ☐ 1
- ... un acueducto municipal? ☐ 2
- ... un acueducto del A y A? ☐ 3
- ... un acueducto de una empresa o cooperativa? ☐ 4
- ... un pozo? ☐ 5
- ... un río o quebrada? ☐ 6
- Otra fuente (lluvia, camión cisterna, hidrante) ☐ 7

12. ¿El agua le llega por tubería dentro de la vivienda?

Sí... ☐ 1 No... ☐ 2

13. ¿El servicio sanitario está conectado a...

- ... alcantarillado sanitario? ☐ 1
- ... tanque séptico? ☐ 2
- ... tiene salida directa a acequia, zanja, río o estero? ☐ 3
- ... o es de hueco, de pozo negro o letrina? ☐ 4
- No tiene servicio sanitario ☐ 5

14. ¿La luz eléctrica de la vivienda proviene...

- ... del ICE o la CNFL? ☐ 1
- ... de la ESPH o la JASEC? ☐ 2
- ... de una cooperativa? ☐ 3
- ... de panel solar? ☐ 4
- ... de otra fuente? ☐ 5
- No hay luz eléctrica. ☐ 6

15. ¿Cocinan principalmente con...

- ... electricidad? ☐ 1
- ... gas? ☐ 2
- ... leña o carbón? ☐ 3
- Otro ☐ 4
- Ninguno (no cocina) ☐ 5

16. ¿La basura la eliminan principalmente...

- ... por camión recolector? ☐ 1
- ... la botan en un hueco o entierran? ☐ 2
- ... la queman? ☐ 3
- ... la botan en un lote baldío? ☐ 4
- ... la botan en un río, quebrada o mar? ☐ 5
- Otro ☐ 6

17. En esta vivienda, ¿separan del resto de la basura...

- | | Sí | No |
|---|-------------------------|-------------------------|
| ... plástico, vidrio, aluminio? | <input type="radio"/> 1 | <input type="radio"/> 2 |
| ... papel? | <input type="radio"/> 1 | <input type="radio"/> 2 |
| ... restos de comida? (frutas, verduras, cáscaras, huesos). | <input type="radio"/> 1 | <input type="radio"/> 2 |

18. ¿Tienen en esta vivienda...

- | | Sí | No |
|---|-------------------------|-------------------------|
| ... radio o equipo de sonido? | <input type="radio"/> 1 | <input type="radio"/> 2 |
| ... línea telefónica fija? | <input type="radio"/> 1 | <input type="radio"/> 2 |
| ... pantalla de TV? (plasma, LCD o LED). . . | <input type="radio"/> 1 | <input type="radio"/> 2 |
| ... televisor convencional? | <input type="radio"/> 1 | <input type="radio"/> 2 |
| ... televisión por cable o satélite? | <input type="radio"/> 1 | <input type="radio"/> 2 |
| ... sistema de agua caliente para toda la casa? | <input type="radio"/> 1 | <input type="radio"/> 2 |
| ...tanque de almacenamiento de agua? | <input type="radio"/> 1 | <input type="radio"/> 2 |
| ... computadora de escritorio? | <input type="radio"/> 1 | <input type="radio"/> 2 |
| ... computadora portátil? | <input type="radio"/> 1 | <input type="radio"/> 2 |
| ... Internet? | <input type="radio"/> 1 | <input type="radio"/> 2 |
| ... carro? (no de trabajo) | <input type="radio"/> 1 | <input type="radio"/> 2 |
| ... moto? (no de trabajo) | <input type="radio"/> 1 | <input type="radio"/> 2 |

19. ¿Cuántas líneas de teléfono celular tienen en esta vivienda?

☐ 0 ☐ 1 ☐ 2 ☐ 3 ☐ 4 ☐ 5 y más, anote

20. Número de teléfono residencial o celular:

-

INSTRUCCIONES DE LLENADO

A B C D E F G H I J K L M N Ñ O P Q R S T U V W X Y Z

0 1 2 3 4 5 6 7 8 9

CORRECTO
Marque asíINCORRECTO
No marque así

BLOQUE III: IDENTIFICACIÓN DEL TOTAL DE PERSONAS Y HOGARES

1. ¿Cuántas personas viven aquí, en esta vivienda?

Total de personas

CENSISTA: Indague si todas las personas tienen seis meses o más de vivir aquí, o si teniendo menos tiempo, piensan quedarse a vivir en esta vivienda.

2. ¿Todas las personas que viven aquí comparten un mismo presupuesto y elaboran en común los alimentos?

Sí ... ☐ 1 sólo hogar → Pase a 3

No ... ☐ Entonces, ¿cuántos hogares hay en la vivienda?

☐ 2 ☐ 3 ☐ 4 ☐ 5 ☐ 6 ó más

CENSISTA: cuando termine la entrevista del Hogar 1, abra una nueva boleta por cada hogar adicional, transcriba el Bloque I, cambiando el número de hogar según corresponda (2,3, ...) y pase al Bloque III pregunta 3.

LISTA DE PERSONAS DEL HOGAR

3. ¿Cuáles son los nombres y apellidos de cada persona de este HOGAR, comenzando por la jefa, jefe o persona de referencia?

| Persona N° | Nombre y apellidos | Sexo | |
|------------|--------------------|--------|-------|
| | | Hombre | Mujer |
| 01 | | | |
| 02 | | | |
| 03 | | | |
| 04 | | | |
| 05 | | | |
| 06 | | | |
| 07 | | | |
| 08 | | | |
| 09 | | | |
| 10 | | | |
| 11 | | | |
| 12 | | | |

CENSISTA: Continúe con las demás personas, según la relación de parentesco con la persona 01, en el siguiente orden:

- esposa(o) o compañera(o),
- hijas(os) solteras(os),
- hijas(os) casadas(os), su pareja e hijos(as),
- otros familiares,
- servicio doméstico y sus familiares,
- otros no familiares.

CENSISTA: Si en este HOGAR hay más de 12 personas abra una nueva boleta, transcriba el BLOQUE I, marque el óvalo que indica que es continuación del mismo hogar y continúe con el llenado de la lista.

4. **CENSISTA:** Si le indicaron que en el hogar la jefatura es compartida con la pareja, MARQUE AQUÍ ☐

5. En resumen, ¿Cuántas personas componen este hogar?

Hombres
Mujeres +
Total

SÓLO VIVIENDAS COLECTIVAS

6. ¿Cuántas personas viven aquí, en esta vivienda colectiva?

Hombres
Mujeres +
Total → Pase al BLOQUE IV

7. ¿Alguna persona que formaba parte de este hogar se encuentra viviendo en otro país?

Sí ... ☐ 1 → ¿Cuántas? ☐ 1 ☐ 2 ☐ 3 ☐ 4 ☐ 5 y más, anote

No ... ☐ 2

8. En el último año, ¿alguna persona de este hogar...

... recibió dinero o bienes de alguien que vive en el extranjero, para uso de este hogar? ... ☐ Sí 1 ☐ No 2
... envió dinero o bienes a alguna persona que vive en el extranjero, para uso de ese hogar? ... ☐ 1 ☐ 2

9. ¿Alguna persona de este hogar...

... tiene parcela o finca agropecuaria? ... ☐ 1
... realizó cultivos durante el último año? (en terreno propio, alquilado, prestado) ... ☐ 2
... tiene ganado, cerdos, gallinas, patos, chompipes, gansos, otros? (para la venta o autoconsumo) ... ☐ 3
Ninguna de las anteriores ... ☐ 4

C

BLOQUE IV: CARACTERÍSTICAS SOCIOECONÓMICAS

Persona N° Nombre

PARA TODAS LAS PERSONAS

1. ¿Qué parentesco tiene (nombre) con (persona N° 01)?

- | | | | |
|------------------------------------|-------------------------|---|--------------------------|
| Jefe o jefa | <input type="radio"/> 1 | Cuñado(a) | <input type="radio"/> 7 |
| Esposo(a) o compañero (a) | <input type="radio"/> 2 | Padre o madre | <input type="radio"/> 8 |
| Hijo(a) o hijastro(a) | <input type="radio"/> 3 | Suegro(a) | <input type="radio"/> 9 |
| Yerno o nuera | <input type="radio"/> 4 | Otro familiar | <input type="radio"/> 10 |
| Nieto(a) o bisnieto(a) | <input type="radio"/> 5 | Servicio doméstico y su familiar | <input type="radio"/> 11 |
| Hermano(a) | <input type="radio"/> 6 | Otro no familiar | <input type="radio"/> 12 |

2. ¿Es hombre o mujer?

Hombre ... ☐ 1 Mujer ... ☐ 2

3. ¿Cuántos años cumplidos tiene (nombre)?

Menos de 1 año ... ☐ 0 Años ...

4. ¿En qué fecha nació (nombre)?

Día Mes Año

5. Cuando (nombre) nació, ¿dónde vivía la mamá?

En este mismo cantón ... ☐ 1 Pase a 7En otro cantón ... ☐ 2

¿En cuál cantón?

| | | | | | | | | | | | | | | | | | | | |
|--|--|--|--|--|--|--|--|--|--|--|--|--|--|--|--|--|--|--|--|
| | | | | | | | | | | | | | | | | | | | |
| | | | | | | | | | | | | | | | | | | | |

¿En cuál provincia?

1 2 3 4 5 6 7

San José Alajuela Cartago Heredia Guanacaste Puntarenas Limón

En otro país ... ☐ 3

¿Cuál país?

Nicaragua Estados Unidos Colombia El Salvador Panamá Cuba

Otro país

| | | | | | | | | | | | | | | | | | | | |
|--|--|--|--|--|--|--|--|--|--|--|--|--|--|--|--|--|--|--|--|
| | | | | | | | | | | | | | | | | | | | |
|--|--|--|--|--|--|--|--|--|--|--|--|--|--|--|--|--|--|--|--|

6. ¿En qué año llegó (nombre) a vivir a Costa Rica?

Si no sabe el año pregunte

¿Llegó a vivir a Costa Rica...

- | | | | |
|------------------------------|-------------------------|-------------------------------|-------------------------|
| ... antes de 1980? | <input type="radio"/> 1 | ... entre 1990 y 1999? | <input type="radio"/> 3 |
| ... entre 1980 y 1989? | <input type="radio"/> 2 | ... en el 2000 o luego? | <input type="radio"/> 4 |

7. ¿(Nombre) se considera indígena?

Sí ... ☐ 1 No ... ☐ 2 Pase a 10

8. ¿A qué pueblo indígena pertenece (nombre)?

- | | | | |
|-----------------------|-------------------------|------------------------|--------------------------|
| Bribri | <input type="radio"/> 1 | Maleku o Guatuso | <input type="radio"/> 6 |
| Brunca o Boruca | <input type="radio"/> 2 | Ngöbe o Guaymí | <input type="radio"/> 7 |
| Cabécar | <input type="radio"/> 3 | Teribe o Térraba | <input type="radio"/> 8 |
| Chorotega | <input type="radio"/> 4 | De otro país | <input type="radio"/> 9 |
| Huetar | <input type="radio"/> 5 | Ningún pueblo | <input type="radio"/> 10 |

9. ¿Habla (nombre) alguna lengua indígena?

Sí ... ☐ 1 No ... ☐ 2 Pase a 11

10. ¿(Nombre) se considera...

- | | | | |
|---|-------------------------|--------------------------------------|-------------------------|
| ... negro(a) o afrodescendiente? | <input type="radio"/> 1 | ... blanco(a) o mestizo(a)? | <input type="radio"/> 4 |
| ... mulato(a)? | <input type="radio"/> 2 | Otro | <input type="radio"/> 5 |
| ... chino(a)? | <input type="radio"/> 3 | Ninguna | <input type="radio"/> 6 |

11. ¿Qué tipo de seguro social tiene (nombre)?

- | | |
|---|-------------------------|
| Asalariado(a) | <input type="radio"/> 1 |
| Cuenta propia, voluntario o convenio | <input type="radio"/> 2 |
| Régimen no contributivo (recibe pensión) | <input type="radio"/> 3 |
| Pensionado(a) de la CCSS, Magisterio u otro | <input type="radio"/> 4 |
| Asegurado(a) familiar | <input type="radio"/> 5 |
| Asegurado(a) por el Estado | <input type="radio"/> 6 |
| Otras formas | <input type="radio"/> 7 |
| No tiene seguro social de la CCSS | <input type="radio"/> 8 |

12. ¿(Nombre) tiene alguna limitación permanente...

Puede marcar
varias opciones

- | | |
|---|-------------------------|
| ... para ver aún con los anteojos o lentes puestos? | <input type="radio"/> 1 |
| ... para oír? | <input type="radio"/> 2 |
| ... para hablar? | <input type="radio"/> 3 |
| ... para caminar o subir gradas? | <input type="radio"/> 4 |
| ... para utilizar brazos o manos? | <input type="radio"/> 5 |
| ... de tipo intelectual? (retardo, síndrome de Down, otros) | <input type="radio"/> 6 |
| ... de tipo mental? (bipolar, esquizofrenia, otros) | <input type="radio"/> 7 |
| Ninguna de las anteriores | <input type="radio"/> 8 |

13. ¿Asiste (nombre) a ...

- | | |
|--|--|
| ... guardería, maternal o prekindergarten? | <input type="radio"/> 1 |
| ... preparatoria o kinder, escuela o colegio? | <input type="radio"/> 2 |
| ... educación abierta? (presenta exámenes ante el MEP) | <input type="radio"/> 3 |
| ... parauniversitaria o universitaria? | <input type="radio"/> 4 |
| ... enseñanza especial? | <input type="radio"/> 5 |
| ... centro diurno para adultos(as) mayores? | <input type="radio"/> 6 |
| No asiste | <input type="radio"/> 7 Pase a 15 |

14. ¿El centro al que asiste (nombre) es...

... público? ... ☐ 1 ... privado o semiprivado? ... ☐ 2

SÓLO PARA PERSONAS DE 5 AÑOS O MÁS

15. ¿(Nombre) sabe leer y escribir?

Sí ... ☐ 1 No ... ☐ 2

16. ¿Cuál es el último grado o año que aprobó (nombre)?

- | | | |
|----------------------------|--------------------------|----------------------|
| Ningún grado ... | <input type="radio"/> 60 | |
| Enseñanza especial | <input type="radio"/> 70 | |
| Kinder o preparatoria ... | <input type="radio"/> 80 | |
| Primaria | <input type="radio"/> 1 | Último año aprobado |
| | | <input type="text"/> |
| Secundaria académica | <input type="radio"/> 2 | <input type="text"/> |
| Secundaria técnica | <input type="radio"/> 3 | <input type="text"/> |
| Parauniversitaria | <input type="radio"/> 4 | <input type="text"/> |
| Universitaria ... | <input type="radio"/> 5 | <input type="text"/> |

17. ¿Tiene título en este nivel?

Sí ... ☐ 1 No ... ☐ 2

D

Continuación ...

18. ¿En los últimos 3 meses (nombre) ha usado...

| | Sí | No |
|------------------------|-------------------------|-------------------------|
| ... celular? | <input type="radio"/> 1 | <input type="radio"/> 2 |
| ... computadora? | <input type="radio"/> 1 | <input type="radio"/> 2 |
| ... Internet? | <input type="radio"/> 1 | <input type="radio"/> 2 |

19. ¿Dónde vivía (nombre) hace cinco años? (Mayo de 2006)En este mismo cantón ☐ 1 Pase a 20En otro cantón ☐ 2

¿En cuál cantón?

| | | | | | | | | | | | | | | | | | | | |
|--|--|--|--|--|--|--|--|--|--|--|--|--|--|--|--|--|--|--|--|
| | | | | | | | | | | | | | | | | | | | |
| | | | | | | | | | | | | | | | | | | | |

Pase a 20

¿En cuál provincia?

☐ 1 ☐ 2 ☐ 3 ☐ 4 ☐ 5 ☐ 6 ☐ 7
 San José Alajuela Cartago Heredia Guanacaste Puntarenas Limón
En otro país ☐ 3

¿Cuál país?

☐ Nicaragua ☐ Estados Unidos ☐ Colombia ☐ El Salvador ☐ Panamá ☐ Honduras

Otro país

| | | | | | | | | | | | | | | | | | | | |
|--|--|--|--|--|--|--|--|--|--|--|--|--|--|--|--|--|--|--|--|
| | | | | | | | | | | | | | | | | | | | |
|--|--|--|--|--|--|--|--|--|--|--|--|--|--|--|--|--|--|--|--|

SÓLO PARA PERSONAS DE 12 AÑOS O MÁS**20. ¿(Nombre) actualmente está...**

| | | | |
|--|-------------------------|--------------------------|-------------------------|
| ... en unión libre o juntado(a)? | <input type="radio"/> 1 | ... divorciado(a)? | <input type="radio"/> 4 |
| ... casado(a)? | <input type="radio"/> 2 | ... viudo(a)? | <input type="radio"/> 5 |
| ... separado(a)? | <input type="radio"/> 3 | ... soltero(a)? | <input type="radio"/> 6 |

21. ¿(Nombre) la semana pasada...

| | | |
|--|-------------------------|--|
| ... trabajó durante una hora o más? (sin contar los oficios domésticos de su hogar) | <input type="radio"/> 1 | Pase a 24 |
| ... no trabajó pero tiene empleo? | <input type="radio"/> 2 | |
| ... ayudó en un negocio o finca familiar sin pago? | <input type="radio"/> 3 | |
| Ninguna de las anteriores | <input type="radio"/> 4 | |

22. ¿La semana pasada (nombre) realizó por algún tipo de pago...

| | | |
|---|-------------------------|--|
| ... labores agrícolas, crió animales o pescó? | <input type="radio"/> 1 | Pase a 24 |
| ... vendió productos? | <input type="radio"/> 2 | |
| ... cuidó personas, limpió o planchó para otro hogar? | <input type="radio"/> 3 | |
| ... hizo trabajos variados? ("camarones", "chambas") ... | <input type="radio"/> 4 | |
| No realizó ninguna de las anteriores | <input type="radio"/> 5 | |

23. ¿La semana pasada (nombre)...

| | | |
|---|-------------------------|--|
| ... buscó trabajo y había trabajado antes? | <input type="radio"/> 1 | Pase a 30 |
| ... buscó trabajo por primera vez? | <input type="radio"/> 2 | |
| ... es pensionado(a) o jubilado(a)? | <input type="radio"/> 3 | |
| ... vive de rentas o alquileres? | <input type="radio"/> 4 | |
| ... sólo estudió? | <input type="radio"/> 5 | |
| ... se dedicó a los oficios domésticos de su hogar? ... | <input type="radio"/> 6 | |
| Otra situación. | <input type="radio"/> 7 | |

SOBRE EL TRABAJO PRINCIPAL**24. ¿Cuál es la ocupación u oficio que tiene (nombre) en ese trabajo?**

| | | | | | | | | | | | | | | | | | | | |
|--|--|--|--|--|--|--|--|--|--|--|--|--|--|--|--|--|--|--|--|
| | | | | | | | | | | | | | | | | | | | |
| | | | | | | | | | | | | | | | | | | | |

25. ¿Cuál es la principal tarea que hace? Explíqueme

| |
|--|
| |
| |
| |

26. ¿Cómo se llama la empresa, institución, o negocio, para el que trabaja (nombre)?

| |
|--|
| |
| |

27. ¿Qué se produce o a qué se dedica la empresa, institución, o negocio para el que trabaja (nombre)?

| | | | | | | | | | | | | | | | | | | | |
|--|--|--|--|--|--|--|--|--|--|--|--|--|--|--|--|--|--|--|--|
| | | | | | | | | | | | | | | | | | | | |
| | | | | | | | | | | | | | | | | | | | |

28. En ese trabajo (nombre) es...

| | |
|---|-------------------------|
| ... patrono(a)? (tiene empleados(as) fijos(as)) | <input type="radio"/> 1 |
| ... trabajador(a) por cuenta propia? | <input type="radio"/> 2 |
| ... empleado(a) de empresa privada? | <input type="radio"/> 3 |
| ... empleado(a) del sector público? | <input type="radio"/> 4 |
| ... empleado(a) de casas particulares? | <input type="radio"/> 5 |
| ... ayudante sin recibir pago? | <input type="radio"/> 6 |

29. ¿El lugar donde trabaja (nombre) queda...

| | | |
|--|-------------------------|--|
| ... dentro o junto a esta vivienda? | <input type="radio"/> 1 | Pase a 30 |
| ... en este mismo cantón? | <input type="radio"/> 2 | |

... en otro cantón?

¿En cuál cantón?

| | | | | | | | | | | | | | | | | | | | |
|--|--|--|--|--|--|--|--|--|--|--|--|--|--|--|--|--|--|--|--|
| | | | | | | | | | | | | | | | | | | | |
| | | | | | | | | | | | | | | | | | | | |

Pase a 30

¿En cuál provincia?

☐ 1 ☐ 2 ☐ 3 ☐ 4 ☐ 5 ☐ 6 ☐ 7
 San José Alajuela Cartago Heredia Guanacaste Puntarenas Limón

... en varios cantones?

... en otro país?

SÓLO PARA MUJERES DE 12 AÑOS O MÁS**30. ¿Cuántas hijas e hijos nacidos vivos ha tenido (nombre)?**Total Ninguno... ☐ 00 Pase a la siguiente persona**31. De ellos(as), ¿cuántos(as) están vivos(as) actualmente?**Ninguno ☐ 00 Total

E

CONFIDENCIALIDAD DE LA INFORMACIÓN

El Instituto Nacional de Estadística y Censos, es el ente técnico rector de las estadísticas nacionales y coordinador del Sistema de Estadística Nacional (SEN). Esta función le fue asignada en la Ley del Sistema de Estadística Nacional (Nº 7839 de fecha 04 de noviembre de 1998), la cual se promulgó considerando, entre otras cosas, la importancia de contar con datos estadísticos oportunos y actualizados sobre los cuales basarse para establecer políticas económicas y sociales.

Esta Ley también establece la confidencialidad de los datos suministrados:

Artículo 4 : "[...] Los datos obtenidos según esta Ley serán estrictamente confidenciales [...] Los datos procedentes de personas físicas o jurídicas privadas [...] no podrán ser publicados en forma individual, sino como parte de cifras globales, que serán las correspondientes a tres o más personas físicas y jurídicas; tampoco podrán suministrarse con propósitos fiscales ni de otra índole".

Artículo 5: "El SEN podrá solicitar la información relativa a su actividad, a todas las personas físicas y jurídicas residentes en Costa Rica..."

Provincias y cantones de Costa Rica

| San José | Alajuela | Cartago | Heredia | Guanacaste | Puntarenas | Limón |
|---------------|---------------|-----------|---------------|------------|---------------|-----------|
| San José | Alajuela | Cartago | Heredia | Liberia | Puntarenas | Limón |
| Escazú | San Ramón | Paraíso | Barva | Nicoya | Esparza | Pococí |
| Desamparados | Grecia | La Unión | Santo Domingo | Santa Cruz | Buenos Aires | Siquirres |
| Puriscal | San Mateo | Jiménez | Santa Bárbara | Bagaces | Montes de Oro | Talamanca |
| Tarrazú | Atenas | Turrialba | San Rafael | Carrillo | Osa | Matina |
| Aserri | Naranjo | Alvarado | San Isidro | Cañas | Aguirre | Guácimo |
| Mora | Palmares | Oreamuno | Belén | Abangares | Golfito | |
| Goicoechea | Poás | El Guarco | Flores | Tilarán | Coto Brus | |
| Santa Ana | Orotina | | San Pablo | Nandayure | Parrita | |
| Alajuelita | San Carlos | | Sarapiquí | La Cruz | Corredores | |
| Coronado | Alfaro Ruiz | | | Hojancha | Garabito | |
| Acosta | Valverde Vega | | | | | |
| Tibás | Upala | | | | | |
| Moravia | Los Chiles | | | | | |
| Montes de Oca | Guatuso | | | | | |
| Turrubares | | | | | | |
| Dota | | | | | | |
| Curridabat | | | | | | |
| Pérez Zeledón | | | | | | |
| León Cortés | | | | | | |

DESCRIPCIÓN DE LA OCUPACIÓN Y LA RAMA DE ACTIVIDAD

Para la pregunta 24 del Bloque IV, sobre la ocupación principal, usted puede detallar las respuestas como en los siguientes ejemplos:

| | |
|-----------------------|---------------------------|
| Directora de escuela | Empleada doméstica |
| Directora de hospital | Camarera |
| Agricultor | Dependiente de tienda |
| Peón agrícola | Pulpera |
| Peón de construcción | Criador de tilapias |
| Maestro de escuela | Cajera de banco |
| Maestro de obras | Cajera de supermercado |
| Mecánico dental | Chofer de autobús |
| Mecánico de vehículos | Chofer de camión de carga |

Para la pregunta 27 del Bloque IV, sobre la rama de actividad, usted puede iniciar con respuestas como las siguientes:

| | |
|-------------------------------|-------------------------------|
| Cultivo de... | Venta de repuestos para ... |
| Fabricación de muebles de ... | Transporte terrestre de carga |
| Construcción de... | Fabricación de... |
| Venta al por menor de... | Reparación de... |
| Venta al por mayor de... | Enseñanza primaria |
| Servicios domésticos | Enseñanza secundaria |

OBSERVACIONES

P

ISBN: 978-9968-921-97-8

INSTITUTO NACIONAL DE ESTADÍSTICA Y CENSOS (INEC)

El INEC fue creado mediante Ley N° 7839, publicada en el Diario Oficial La Gaceta el 4 de noviembre de 1998, como una institución autónoma de derecho público, con personalidad jurídica y patrimonio propio. Su función es ser el ente técnico rector de las estadísticas nacionales y coordinador del Sistema de Estadística Nacional.

El INEC tiene entre sus atribuciones el suministrar al público de modo claro y oportuno, los resultados de la actividad estadística así como las metodologías empleadas. También promueve la investigación, el desarrollo, el perfeccionamiento y la aplicación de la metodología estadística.

Entre las principales estadísticas nacionales que debe elaborar están: las estadísticas vitales, demográficas, de comercio exterior y de construcción. Las procedentes de los censos nacionales de población y vivienda, las agropecuarias y los censos económicos; además, de las emanadas de las encuestas de hogares de propósitos múltiples, de encuestas agropecuarias, de ingresos y gastos de los hogares, de encuestas económicas y los índices de precios, entre otras.

INEC. De la Rotonda de La Bandera 450m oeste, sobre Calle Los Negritos,
edificio Ana Lorena, Mercedes de Montes de Oca, Costa Rica.

www.inec.go.cr

Correo electrónico: informacion@inec.go.cr

Fax: (506) 2224-2221 - Teléfono: (506) 2280-9280 ext. 326 - 327 -

Apdo. 10163-1000 San José, Costa Rica

 **censo 2011**

ISBN: 978-9968-921-97-8

